

- 区有施設等施設区分
- 中学校
  - 住宅
  - 体育施設
  - 保健施設
  - 保育園
  - 倉庫等
  - 児童館
  - 公園施設
  - 公衆便所
  - 喫煙所
  - 図書館
  - 地区センター等
  - 子育て
  - 学び交流館
  - 学童保育
  - 宿泊施設
  - 小学校
  - 幼稚園
  - 庁舎
  - 類似交流館
  - 排水場施設
  - 教育施設
  - 文化産業施設
  - 旧学校
  - 河川管理施設
  - 福祉施設
  - 職員寮
  - 集い交流館
  - 駐車場

- 区有施設等 (左 施設区分参照)
- 床下浸水(0m~0.5m)
- 床上浸水(0.5m~1.0m)
- 1階部要避難(1.0m~)

Sources: Esri, HERE, Garmin, Intermap, increment P. Corp., GEBCO, USGS, FAO, NPS, NRCAN, GeoBase, IGN, Kadaster NL, Ordnance Survey, Esri Japan, METI, Esri China (Hong Kong), (c) OpenStreetMap contributors, and the GIS User Community

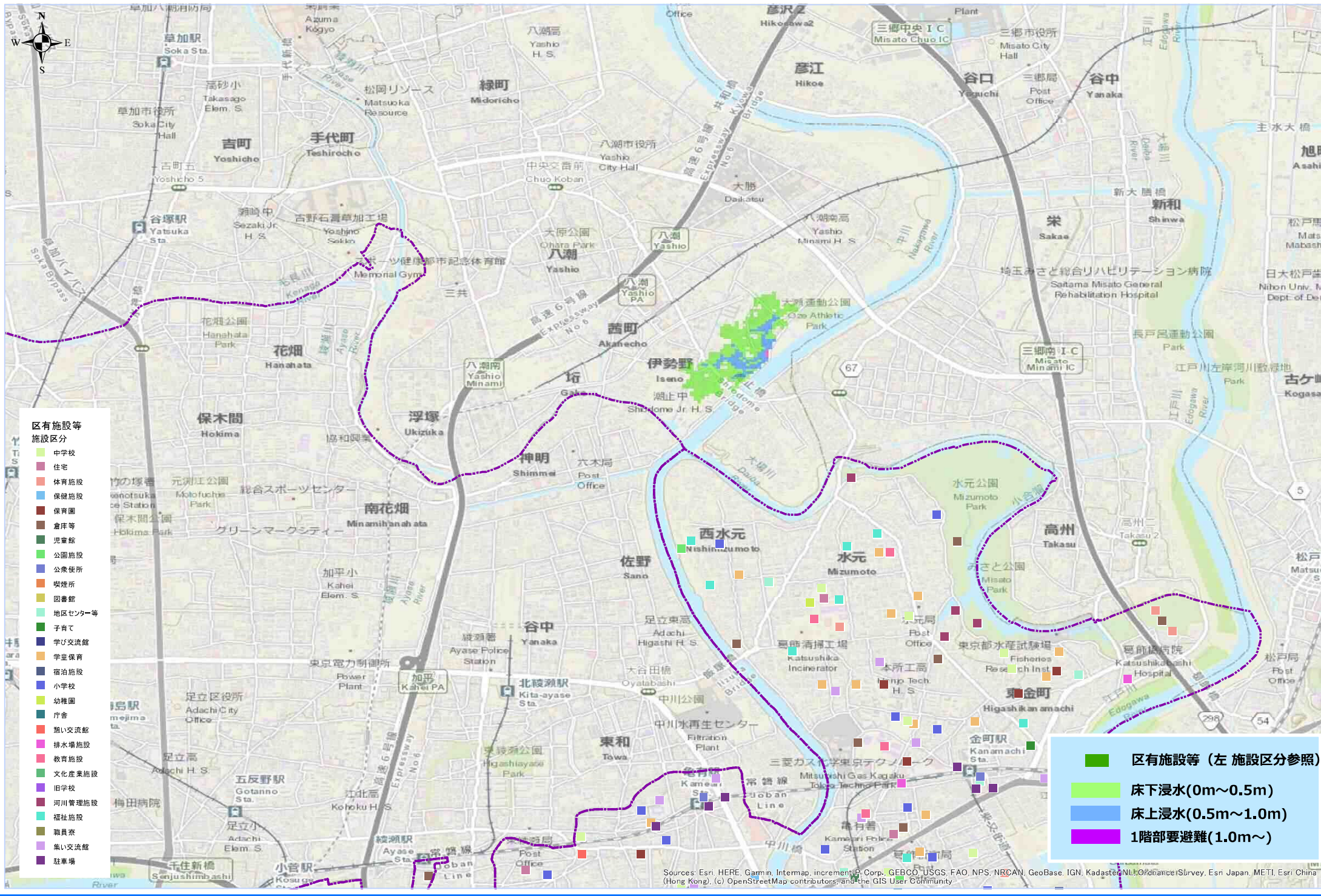

- 区有施設等施設区分
- 中学校
  - 住宅
  - 体育施設
  - 保健施設
  - 保育園
  - 倉庫等
  - 児童館
  - 公園施設
  - 公衆便所
  - 喫煙所
  - 図書館
  - 地区センター等
  - 子育て
  - 学び交流館
  - 学童保育
  - 宿泊施設
  - 小学校
  - 幼稚園
  - 庁舎
  - 類似交流館
  - 排水場施設
  - 教育施設
  - 文化産業施設
  - 旧学校
  - 河川管理施設
  - 福祉施設
  - 職員寮
  - 集い交流館
  - 駐車場

- 区有施設等 (左 施設区分参照)
- 床下浸水(0m~0.5m)
- 床上浸水(0.5m~1.0m)
- 1階部要避難(1.0m~)

Sources: Esri, HERE, Garmin, Intermap, increment P. Corp., GEBCO, USGS, FAO, NPS, NRCAN, GeoBase, IGN, Kadaster NL, Ordnance Survey, Esri Japan, METI, Esri China (Hong Kong), (c) OpenStreetMap contributors, and the GIS User Community

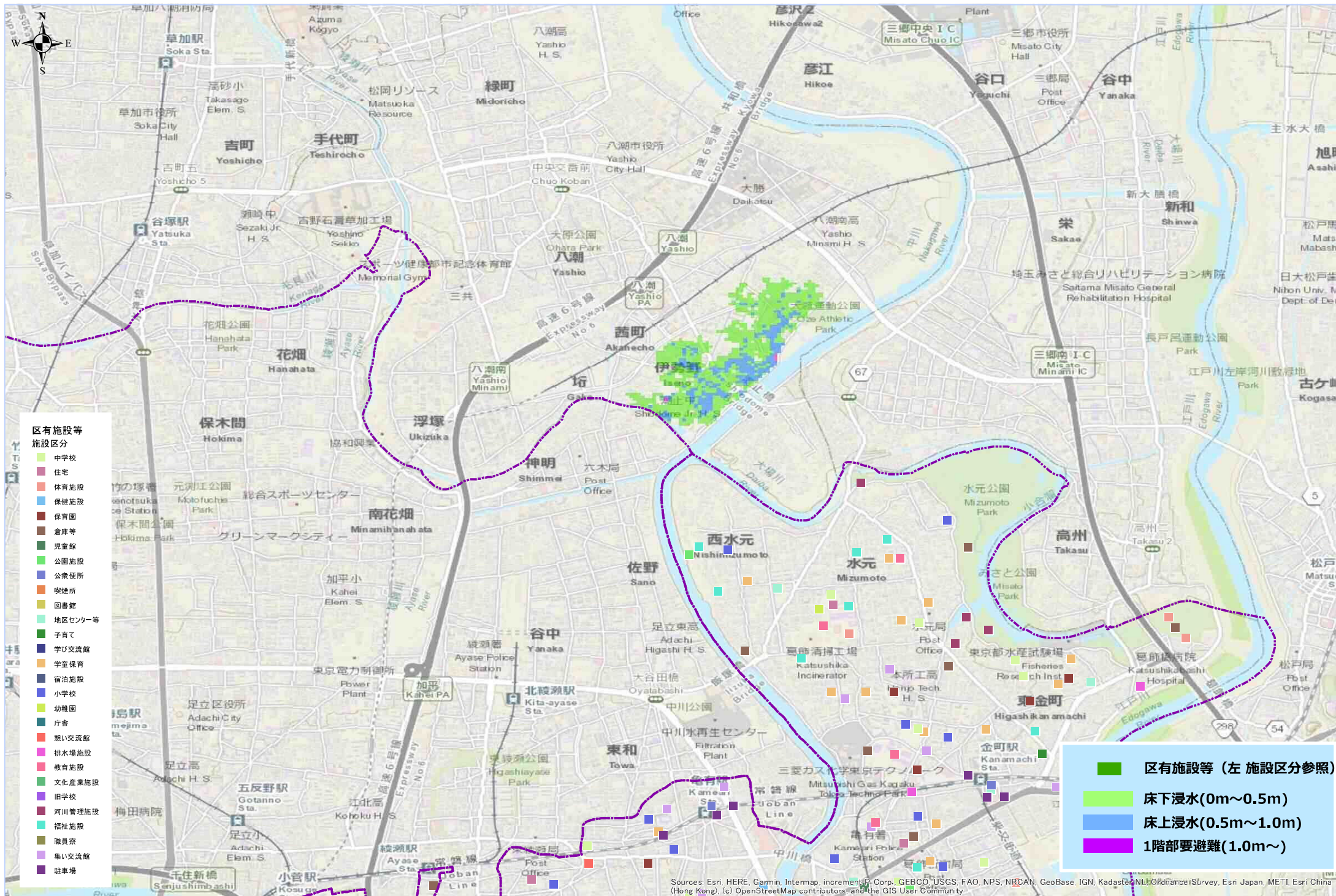

- 区有施設等  
施設区分
- 中学校
  - 住宅
  - 体育施設
  - 保健施設
  - 保育園
  - 倉庫等
  - 児童館
  - 公園施設
  - 公衆便所
  - 喫煙所
  - 図書館
  - 地区センター等
  - 子育て
  - 学び交流館
  - 学童保育
  - 宿泊施設
  - 小学校
  - 幼稚園
  - 庁舎
  - 類似交流館
  - 排水場施設
  - 教育施設
  - 文化産業施設
  - 旧学校
  - 河川管理施設
  - 福祉施設
  - 職員寮
  - 集い交流館
  - 駐車場

- 区有施設等 (左 施設区分参照)
- 床下浸水(0m~0.5m)
- 床上浸水(0.5m~1.0m)
- 1階部要避難(1.0m~)

Sources: Esri, HERE, Garmin, Intermap, increment P. Corp., GEBCO, USGS, FAO, NPS, NRCAN, GeoBase, IGN, Kadaster NL, Ordnance Survey, Esri Japan, METI, Esri China (Hong Kong), (c) OpenStreetMap contributors, and the GIS User Community

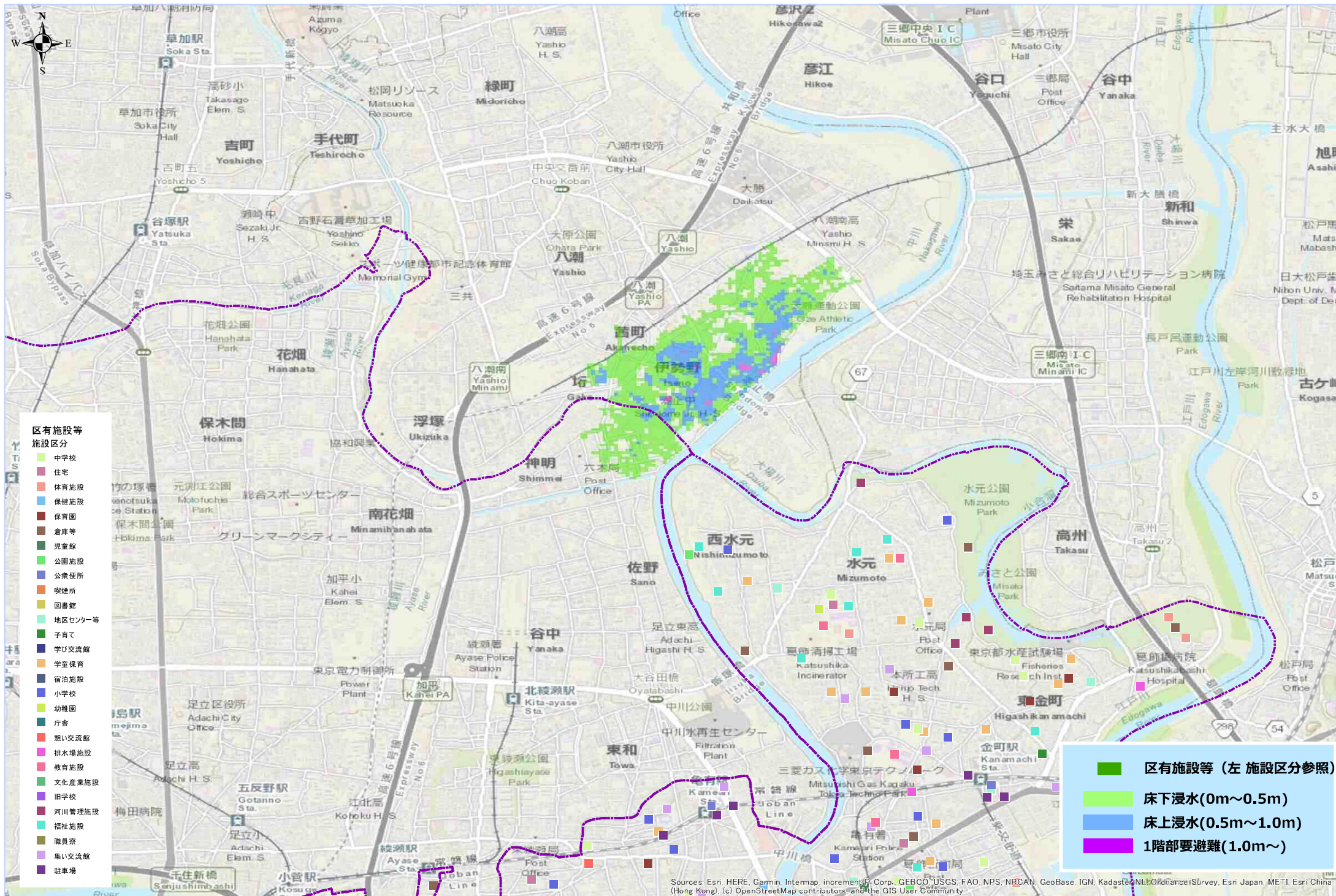

- 区有施設等施設区分
- 中学校
  - 住宅
  - 体育施設
  - 保健施設
  - 保育園
  - 倉庫等
  - 児童館
  - 公園施設
  - 公衆便所
  - 喫煙所
  - 図書館
  - 地区センター等
  - 子育て
  - 学び交流館
  - 学童保育
  - 宿泊施設
  - 小学校
  - 幼稚園
  - 庁舎
  - 類似交流館
  - 排水場施設
  - 教育施設
  - 文化産業施設
  - 旧学校
  - 河川管理施設
  - 福祉施設
  - 職員寮
  - 集い交流館
  - 駐車場

- 区有施設等 (左 施設区分参照)
- 床下浸水(0m~0.5m)
- 床上浸水(0.5m~1.0m)
- 1階部要避難(1.0m~)

Sources: Esri, HERE, Garmin, Intermap, increment P. Corp., GEBCO, USGS, FAO, NPS, NRCAN, GeoBase, IGN, Kadaster NL, Ordnance Survey, Esri Japan, METI, Esri China (Hong Kong), (c) OpenStreetMap contributors, and the GIS User Community

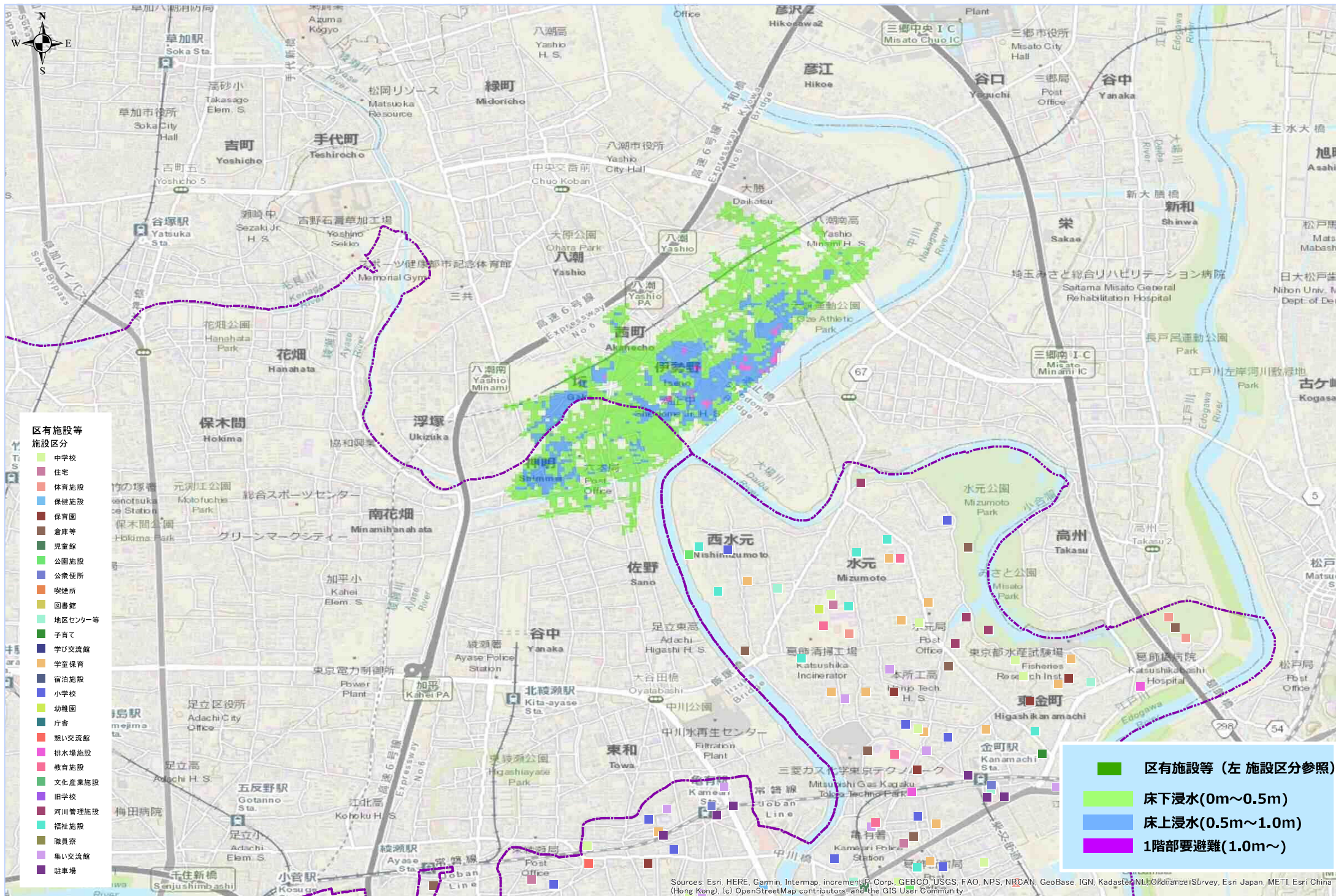

- 区有施設等  
施設区分
- 中学校
  - 住宅
  - 体育施設
  - 保健施設
  - 保育園
  - 倉庫等
  - 児童館
  - 公園施設
  - 公衆便所
  - 喫煙所
  - 図書館
  - 地区センター等
  - 子育て
  - 学び交流館
  - 学童保育
  - 宿泊施設
  - 小学校
  - 幼稚園
  - 庁舎
  - 類似交流館
  - 排水場施設
  - 教育施設
  - 文化産業施設
  - 旧学校
  - 河川管理施設
  - 福祉施設
  - 職員寮
  - 集い交流館
  - 駐車場

- 区有施設等 (左 施設区分参照)
- 床下浸水(0m~0.5m)
- 床上浸水(0.5m~1.0m)
- 1階部要避難(1.0m~)

Sources: Esri, HERE, Garmin, Intermap, increment P. Corp., GEBCO, USGS, FAO, NPS, NRCAN, GeoBase, IGN, Kadaster NL, Ordnance Survey, Esri Japan, METI, Esri China (Hong Kong), (c) OpenStreetMap contributors, and the GIS User Community

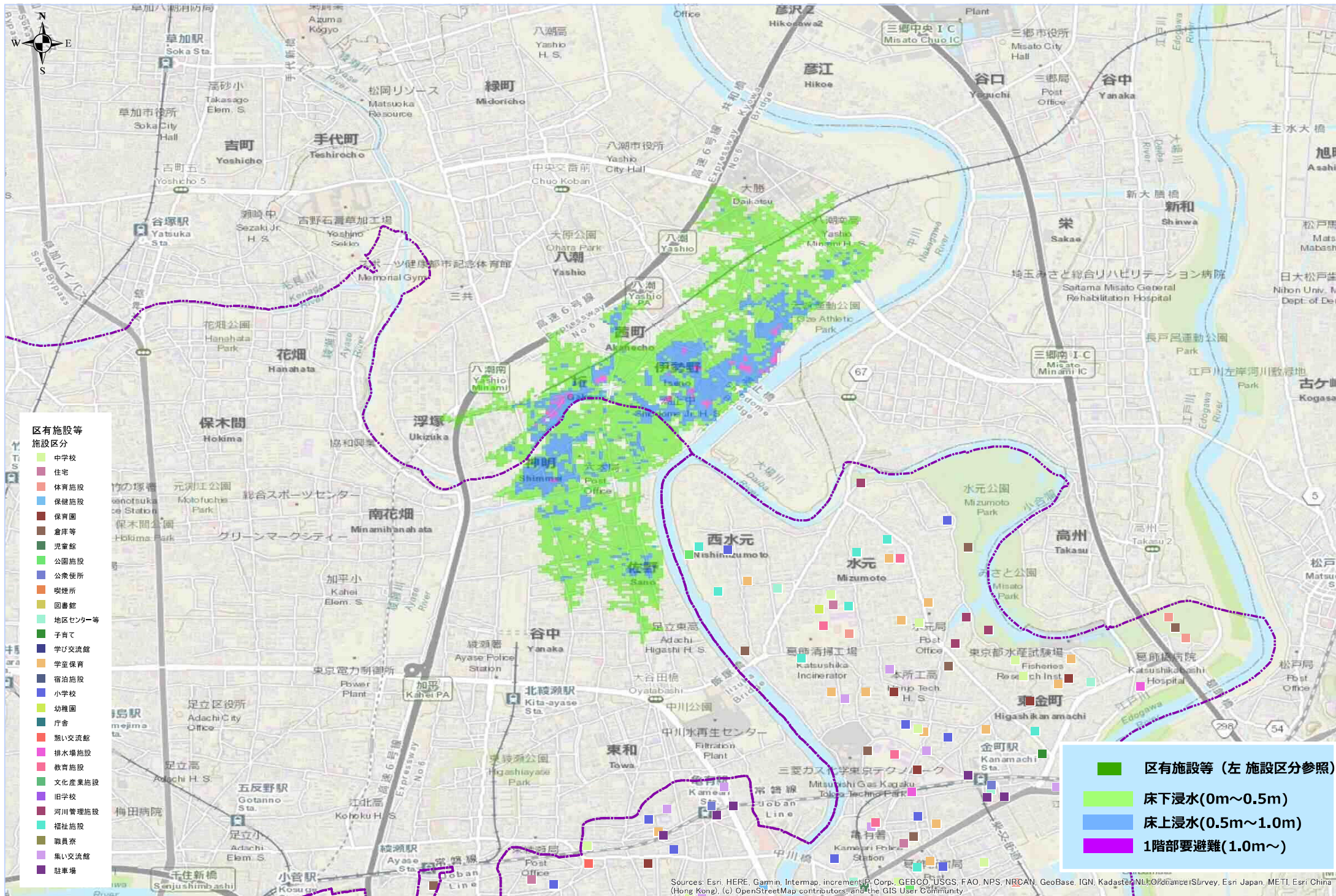

- 区有施設等  
施設区分
- 中学校
  - 住宅
  - 体育施設
  - 保健施設
  - 保育園
  - 倉庫等
  - 児童館
  - 公園施設
  - 公衆便所
  - 喫煙所
  - 図書館
  - 地区センター等
  - 子育て
  - 学び交流館
  - 学童保育
  - 宿泊施設
  - 小学校
  - 幼稚園
  - 庁舎
  - 類似交流館
  - 排水場施設
  - 教育施設
  - 文化産業施設
  - 旧学校
  - 河川管理施設
  - 福祉施設
  - 職員寮
  - 集い交流館
  - 駐車場

- 区有施設等 (左 施設区分参照)
- 床下浸水(0m~0.5m)
- 床上浸水(0.5m~1.0m)
- 1階部要避難(1.0m~)

Sources: Esri, HERE, Garmin, Intermap, increment P. Corp., GEBCO, USGS, FAO, NPS, NRCAN, GeoBase, IGN, Kadaster NL, Ordnance Survey, Esri Japan, METI, Esri China (Hong Kong), (c) OpenStreetMap contributors, and the GIS User Community

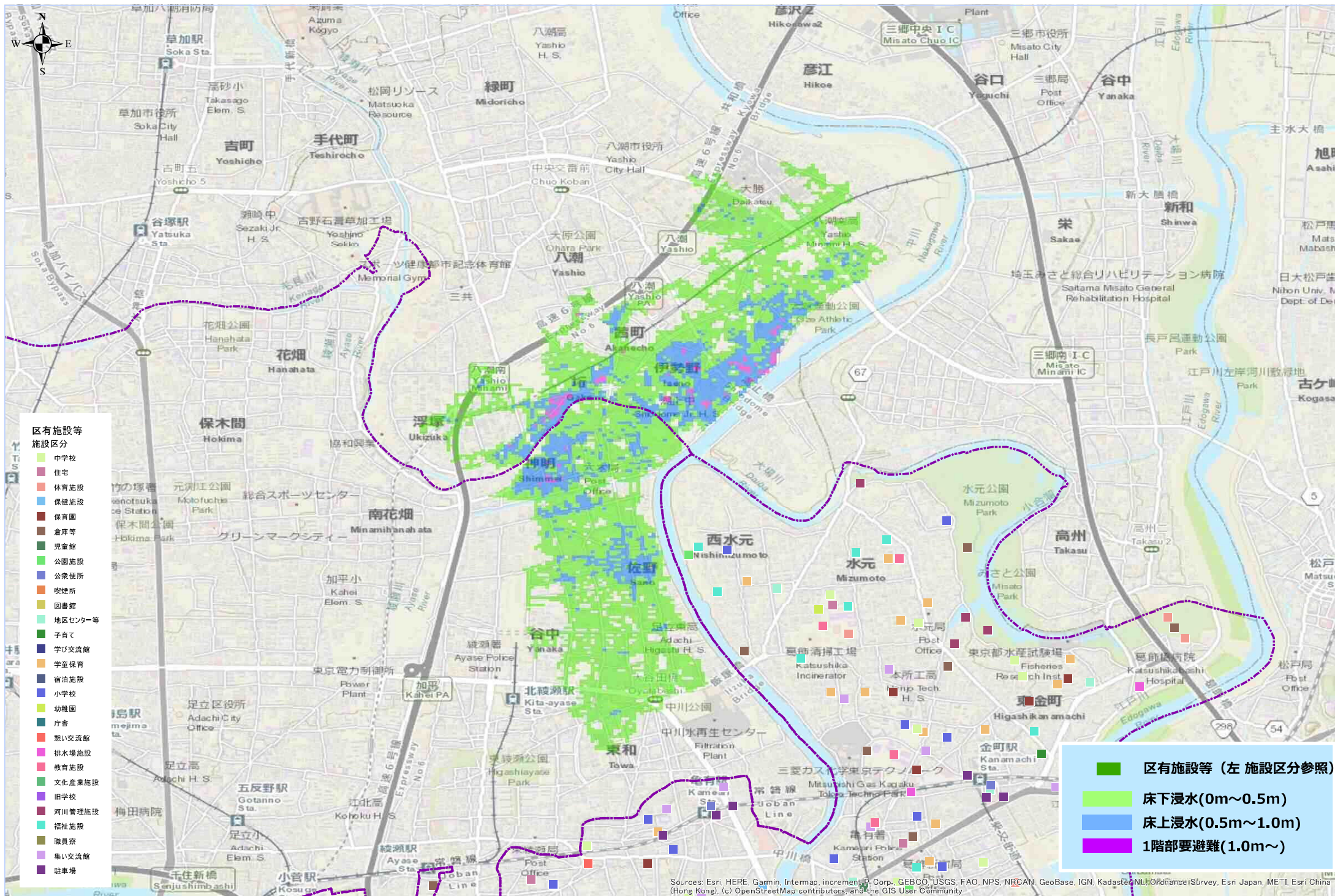

- 区有施設等  
施設区分
- 中学校
  - 住宅
  - 体育施設
  - 保健施設
  - 保育園
  - 倉庫等
  - 児童館
  - 公園施設
  - 公衆便所
  - 喫煙所
  - 図書館
  - 地区センター等
  - 子育て
  - 学び交流館
  - 学童保育
  - 宿泊施設
  - 小学校
  - 幼稚園
  - 庁舎
  - 親い交流館
  - 排水場施設
  - 教育施設
  - 文化産業施設
  - 旧学校
  - 河川管理施設
  - 福祉施設
  - 職員寮
  - 集い交流館
  - 駐車場

- 区有施設等 (左 施設区分参照)
- 床下浸水(0m~0.5m)
- 床上浸水(0.5m~1.0m)
- 1階部要避難(1.0m~)

Sources: Esri, HERE, Garmin, Intermap, increment P. Corp., GEBCO, USGS, FAO, NPS, NRCAN, GeoBase, IGN, Kadaster NL, Ordnance Survey, Esri Japan, METI, Esri China (Hong Kong), (c) OpenStreetMap contributors, and the GIS User Community

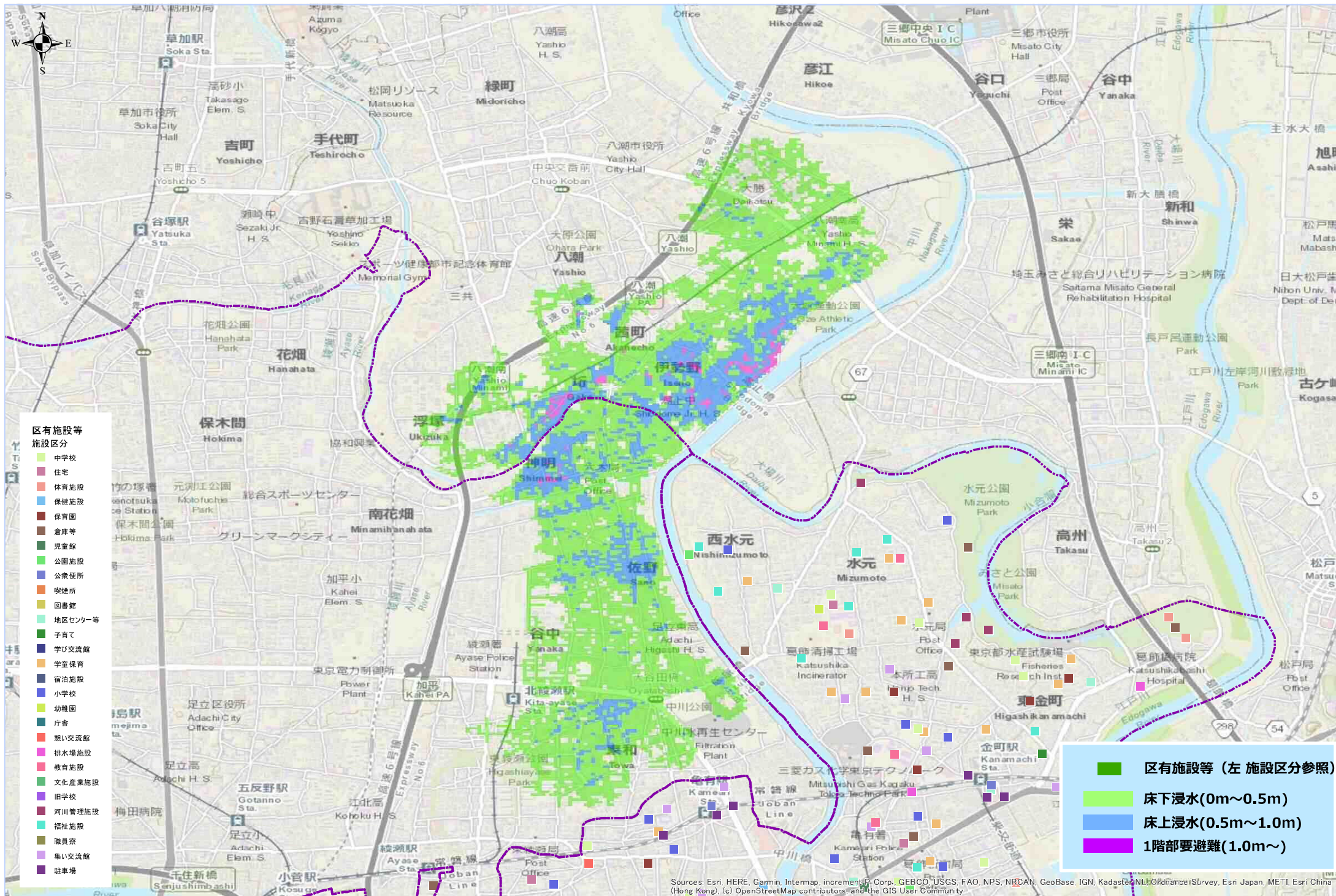

Sources: Esri, HERE, Garmin, Intermap, increment P. Corp., GEBCO, USGS, FAO, NPS, NRCAN, GeoBase, IGN, Kadaster NL, Ordnance Survey, Esri Japan, METI, Esri China (Hong Kong), (c) OpenStreetMap contributors, and the GIS User Community

想定シナリオⅡ.中川上流部破堤ケース 想定最大規模の大雨

破堤後 1260 分後 (21時間)

0 0.5 1 2 キロメートル

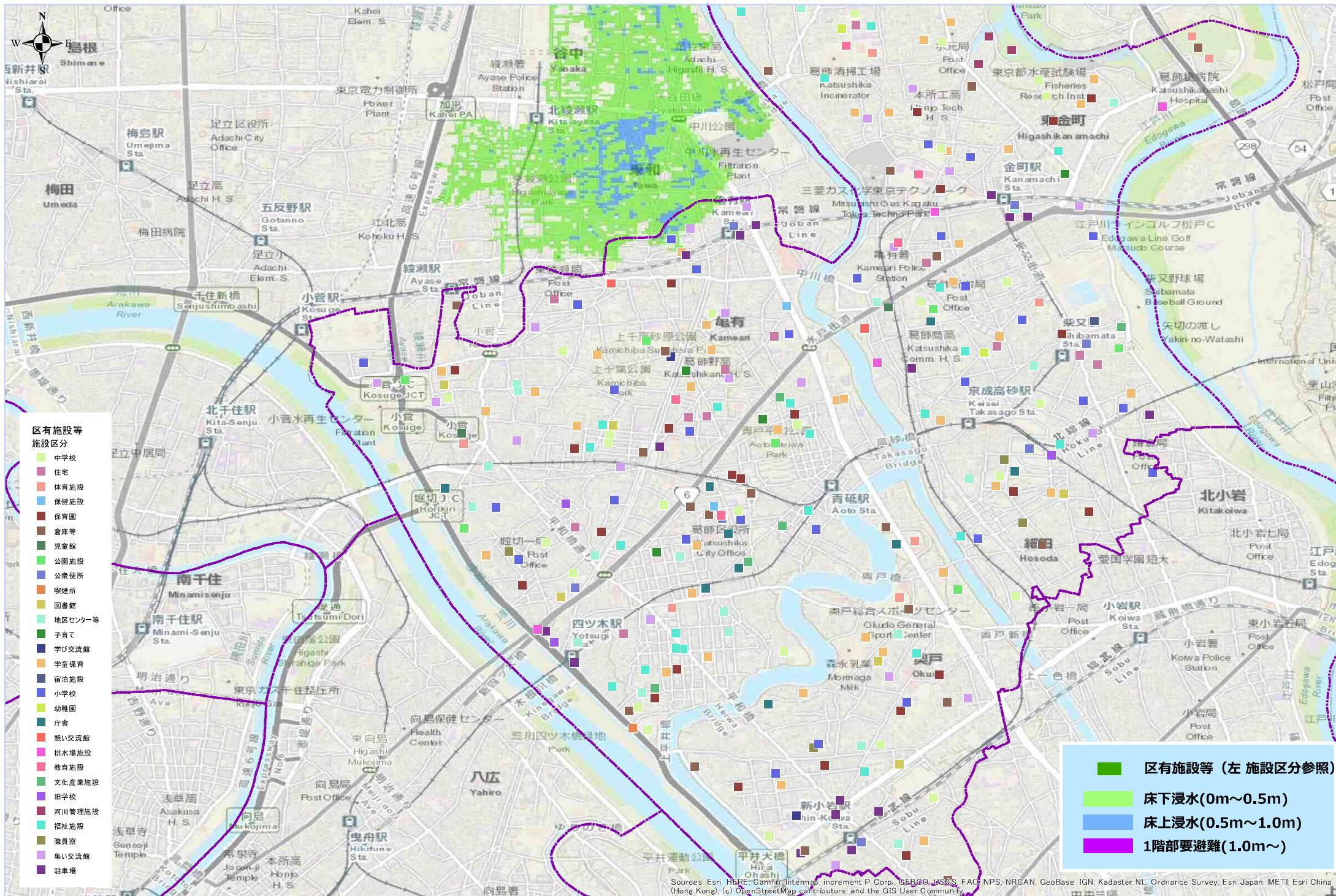

- 区有施設等施設区分
- 中学校
  - 住宅
  - 体育施設
  - 保健施設
  - 保育園
  - 倉庫等
  - 児童館
  - 公園施設
  - 公衆便所
  - 喫煙所
  - 図書館
  - 地区センター等
  - 子育て
  - 学び交流館
  - 学童保育
  - 宿泊施設
  - 小学校
  - 幼稚園
  - 庁舎
  - 親い交流館
  - 排水場施設
  - 教育施設
  - 文化産業施設
  - 旧学校
  - 河川管理施設
  - 福祉施設
  - 職員寮
  - 集い交流館
  - 駐車場

- 区有施設等 (左 施設区分参照)
- 床下浸水(0m~0.5m)
- 床上浸水(0.5m~1.0m)
- 1階部要避難(1.0m~)

Sources: Esri, HERE, Garmin, Intermap, increment P Corp., GEBCO, JGSIC, FAO, NPS, NRCAN, GeoBase, IGN, Kadaster NL, Ordnance Survey, Esri Japan, METI, Esri China (Hong Kong), (c) OpenStreetMap contributors, and the GIS User Community

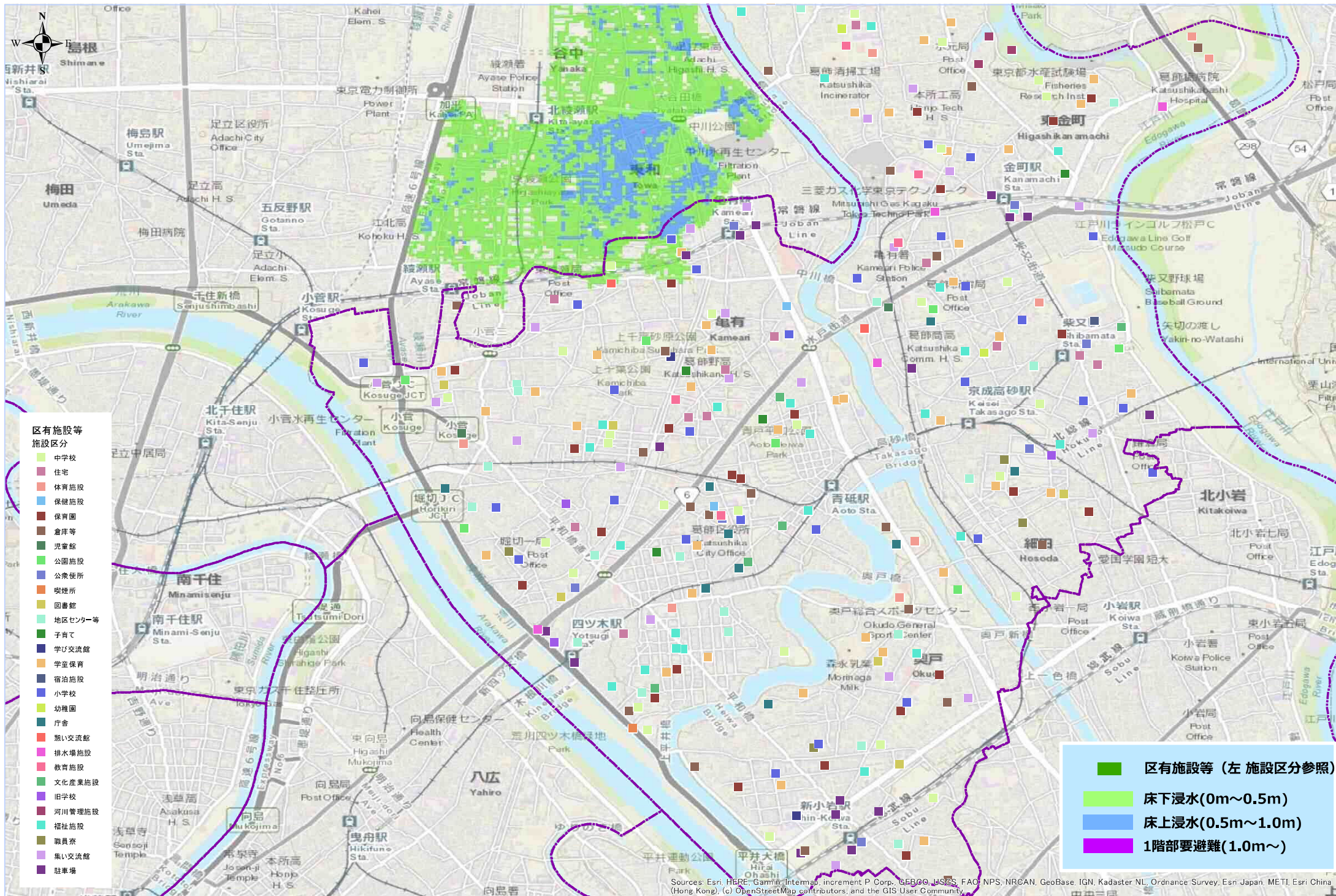

- 区有施設等施設区分
- 中学校
  - 住宅
  - 体育施設
  - 保健施設
  - 保育園
  - 倉庫等
  - 児童館
  - 公園施設
  - 公衆便所
  - 喫煙所
  - 図書館
  - 地区センター等
  - 子育て
  - 学び交流館
  - 学童保育
  - 宿泊施設
  - 小学校
  - 幼稚園
  - 庁舎
  - 親い交流館
  - 排水場施設
  - 教育施設
  - 文化産業施設
  - 旧学校
  - 河川管理施設
  - 福祉施設
  - 職員寮
  - 集い交流館
  - 駐車場

- 区有施設等 (左 施設区分参照)
- 床下浸水(0m~0.5m)
- 床上浸水(0.5m~1.0m)
- 1階部要避難(1.0m~)

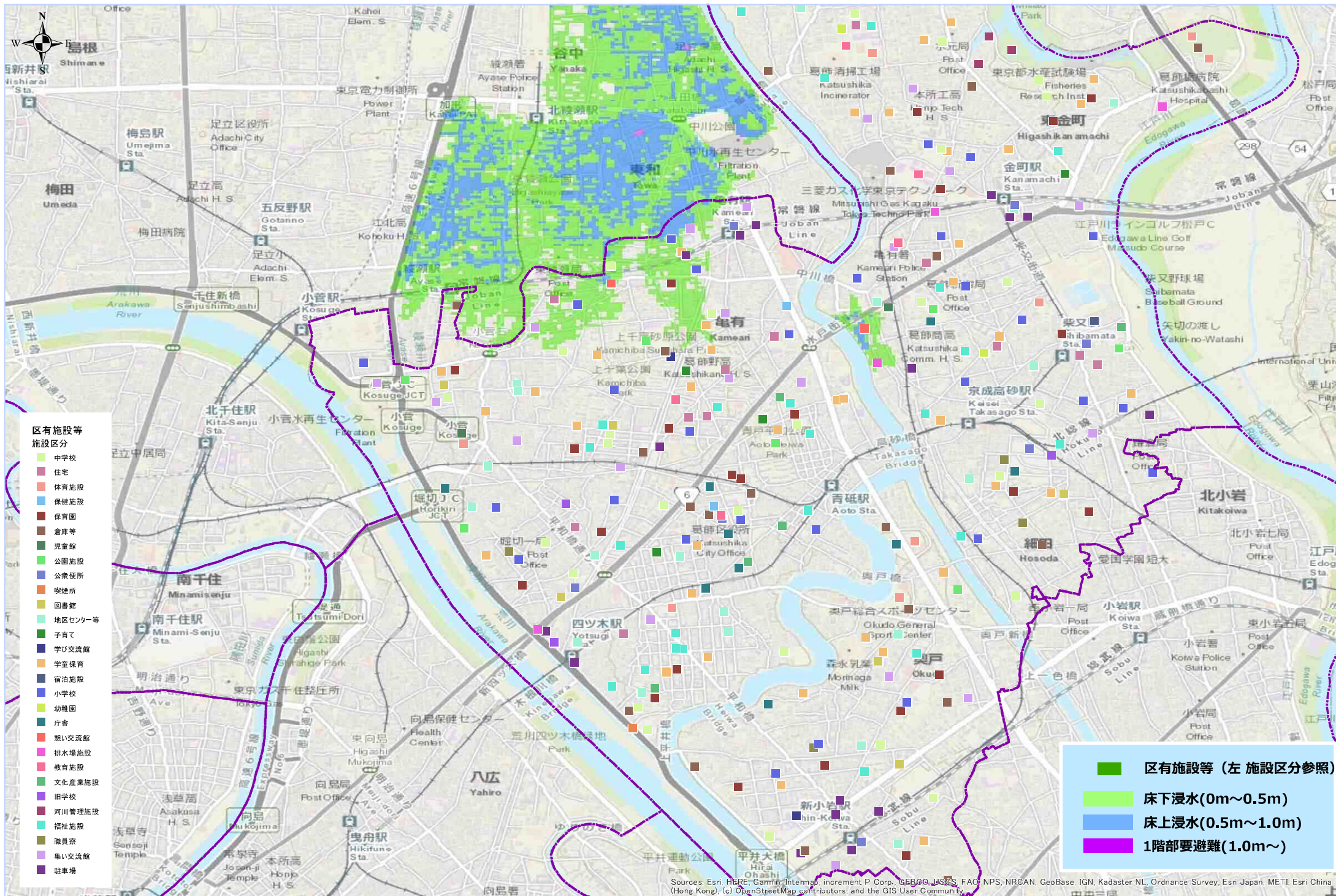

- 区有施設等施設区分
- 中学校
  - 住宅
  - 体育施設
  - 保健施設
  - 保育園
  - 倉庫等
  - 児童館
  - 公園施設
  - 公衆便所
  - 喫煙所
  - 図書館
  - 地区センター等
  - 子育て
  - 学び交流館
  - 学童保育
  - 宿泊施設
  - 小学校
  - 幼稚園
  - 庁舎
  - 親い交流館
  - 排水場施設
  - 教育施設
  - 文化産業施設
  - 旧学校
  - 河川管理施設
  - 福祉施設
  - 職員寮
  - 集い交流館
  - 駐車場

- 区有施設等 (左 施設区分参照)
- 床下浸水(0m~0.5m)
- 床上浸水(0.5m~1.0m)
- 1階部要避難(1.0m~)

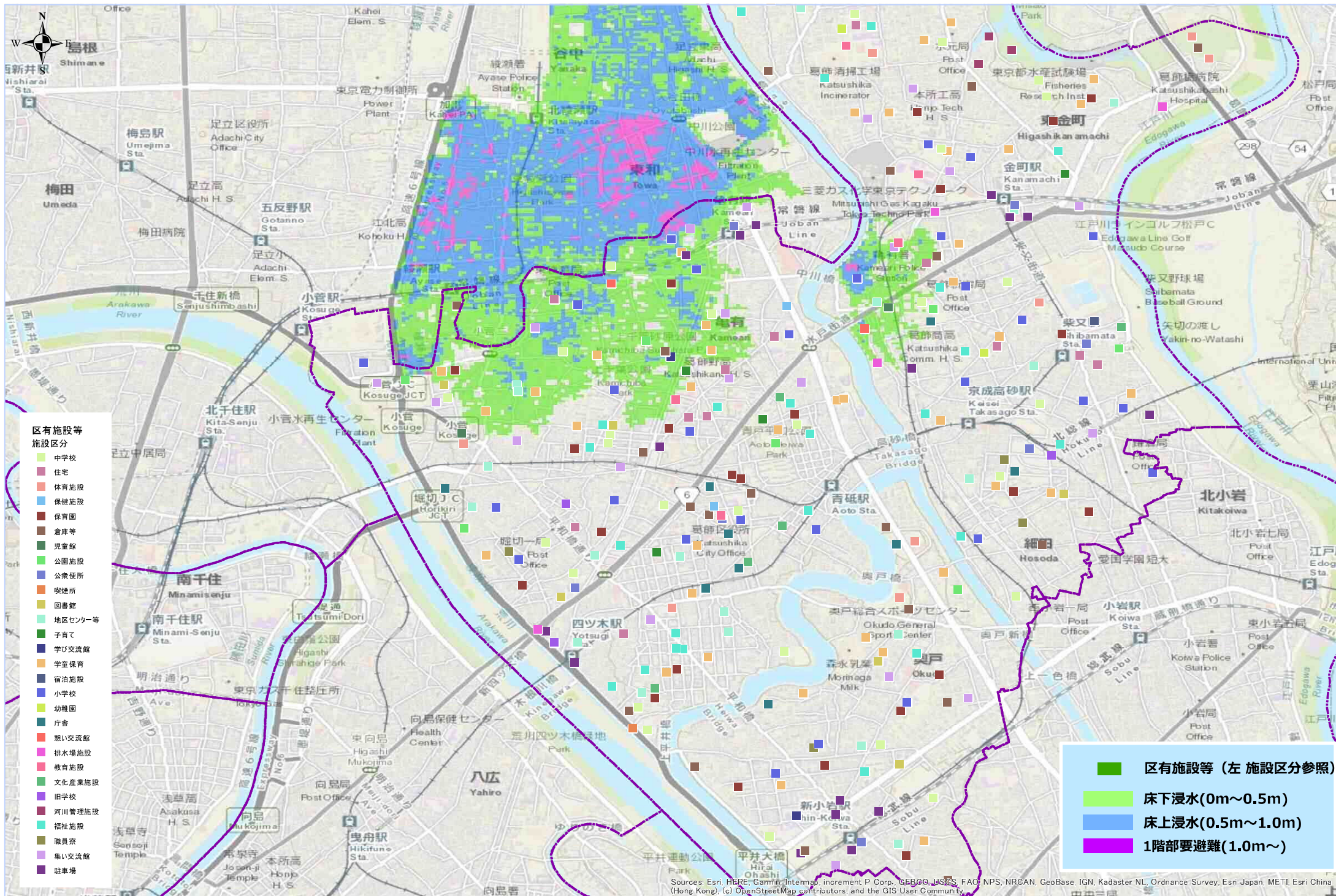

- 区有施設等施設区分
- 中学校
  - 住宅
  - 体育施設
  - 保健施設
  - 保育園
  - 倉庫等
  - 児童館
  - 公園施設
  - 公衆便所
  - 喫煙所
  - 図書館
  - 地区センター等
  - 子育て
  - 学び交流館
  - 学童保育
  - 宿泊施設
  - 小学校
  - 幼稚園
  - 庁舎
  - 親い交流館
  - 排水場施設
  - 教育施設
  - 文化産業施設
  - 旧学校
  - 河川管理施設
  - 福祉施設
  - 職員寮
  - 集い交流館
  - 駐車場

- 区有施設等 (左 施設区分参照)
- 床下浸水(0m~0.5m)
- 床上浸水(0.5m~1.0m)
- 1階部要避難(1.0m~)

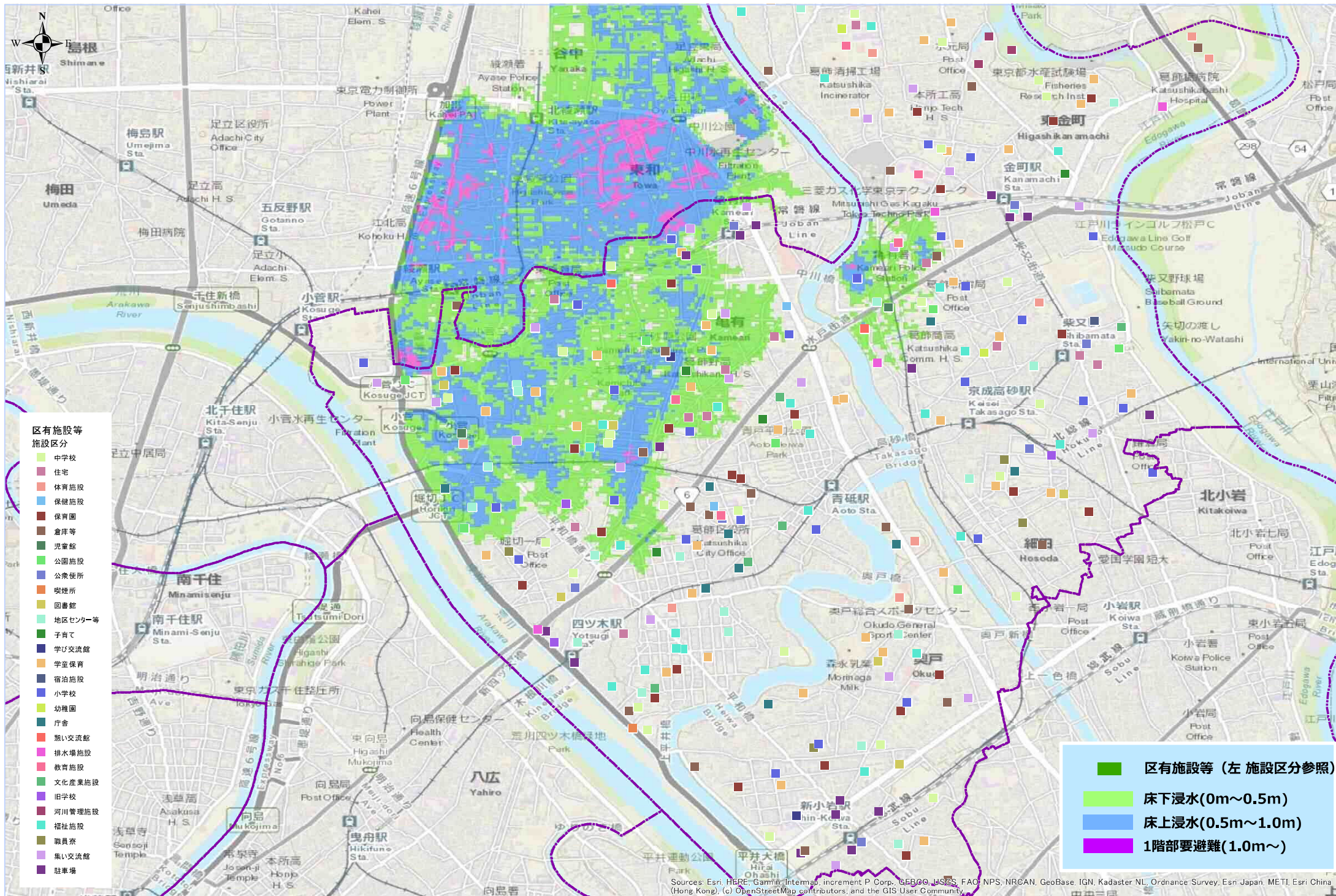

- 区有施設等施設区分
- 中学校
  - 住宅
  - 体育施設
  - 保健施設
  - 保育園
  - 倉庫等
  - 児童館
  - 公園施設
  - 公衆便所
  - 喫煙所
  - 図書館
  - 地区センター等
  - 子育て
  - 学び交流館
  - 学童保育
  - 宿泊施設
  - 小学校
  - 幼稚園
  - 庁舎
  - 親い交流館
  - 排水場施設
  - 教育施設
  - 文化産業施設
  - 旧学校
  - 河川管理施設
  - 福祉施設
  - 職員寮
  - 集い交流館
  - 駐車場

- 区有施設等 (左 施設区分参照)
- 床下浸水(0m~0.5m)
- 床上浸水(0.5m~1.0m)
- 1階部要避難(1.0m~)

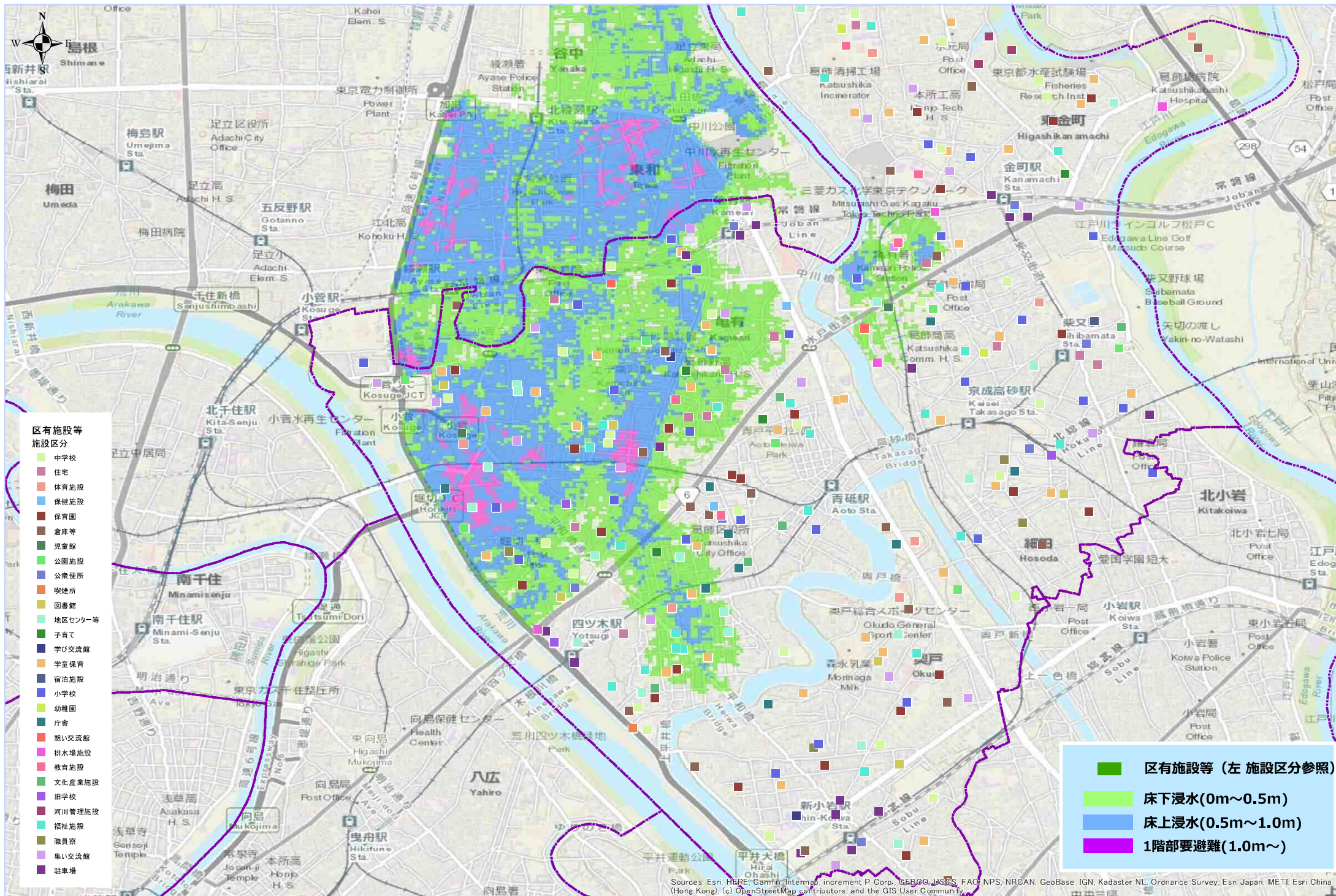

- 区有施設等施設区分
- 中学校
  - 住宅
  - 体育施設
  - 保健施設
  - 保育園
  - 倉庫等
  - 児童館
  - 公園施設
  - 公衆便所
  - 喫煙所
  - 図書館
  - 地区センター等
  - 子育て
  - 学び交流館
  - 学童保育
  - 宿泊施設
  - 小学校
  - 幼稚園
  - 庁舎
  - 親い交流館
  - 排水場施設
  - 教育施設
  - 文化産業施設
  - 旧学校
  - 河川管理施設
  - 福祉施設
  - 職員寮
  - 集い交流館
  - 駐車場

- 区有施設等 (左 施設区分参照)
- 床下浸水(0m~0.5m)
- 床上浸水(0.5m~1.0m)
- 1階部要避難(1.0m~)

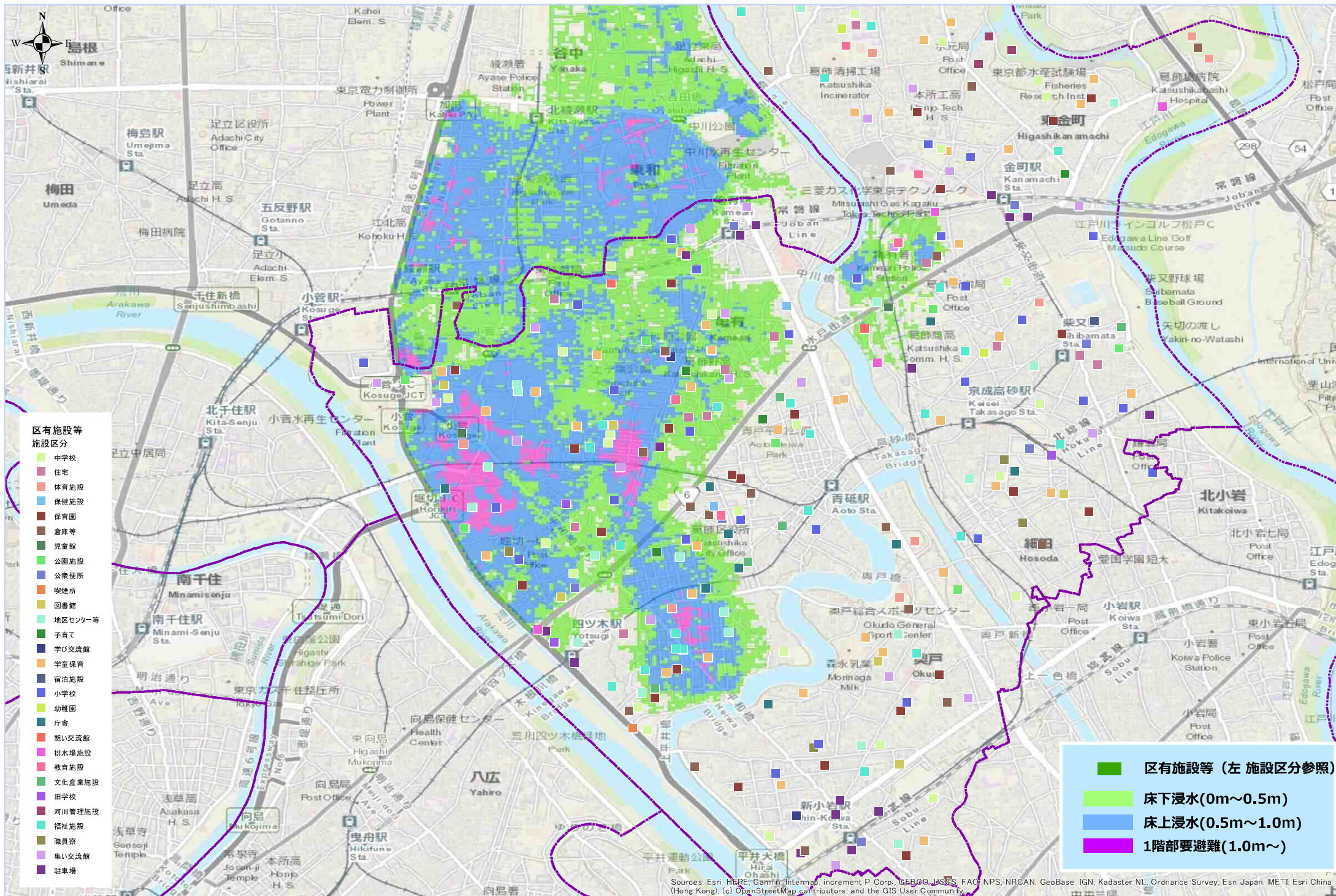

- 区有施設等施設区分
- 中学校
  - 住宅
  - 体育施設
  - 保健施設
  - 保育園
  - 倉庫等
  - 児童館
  - 公園施設
  - 公衆便所
  - 喫煙所
  - 図書館
  - 地区センター等
  - 子育て
  - 学び交流館
  - 学童保育
  - 宿泊施設
  - 小学校
  - 幼稚園
  - 庁舎
  - 親い交流館
  - 排水場施設
  - 教育施設
  - 文化産業施設
  - 旧学校
  - 河川管理施設
  - 福祉施設
  - 職員寮
  - 集い交流館
  - 駐車場

- 区有施設等 (左 施設区分参照)
- 床下浸水(0m~0.5m)
- 床上浸水(0.5m~1.0m)
- 1階部要避難(1.0m~)

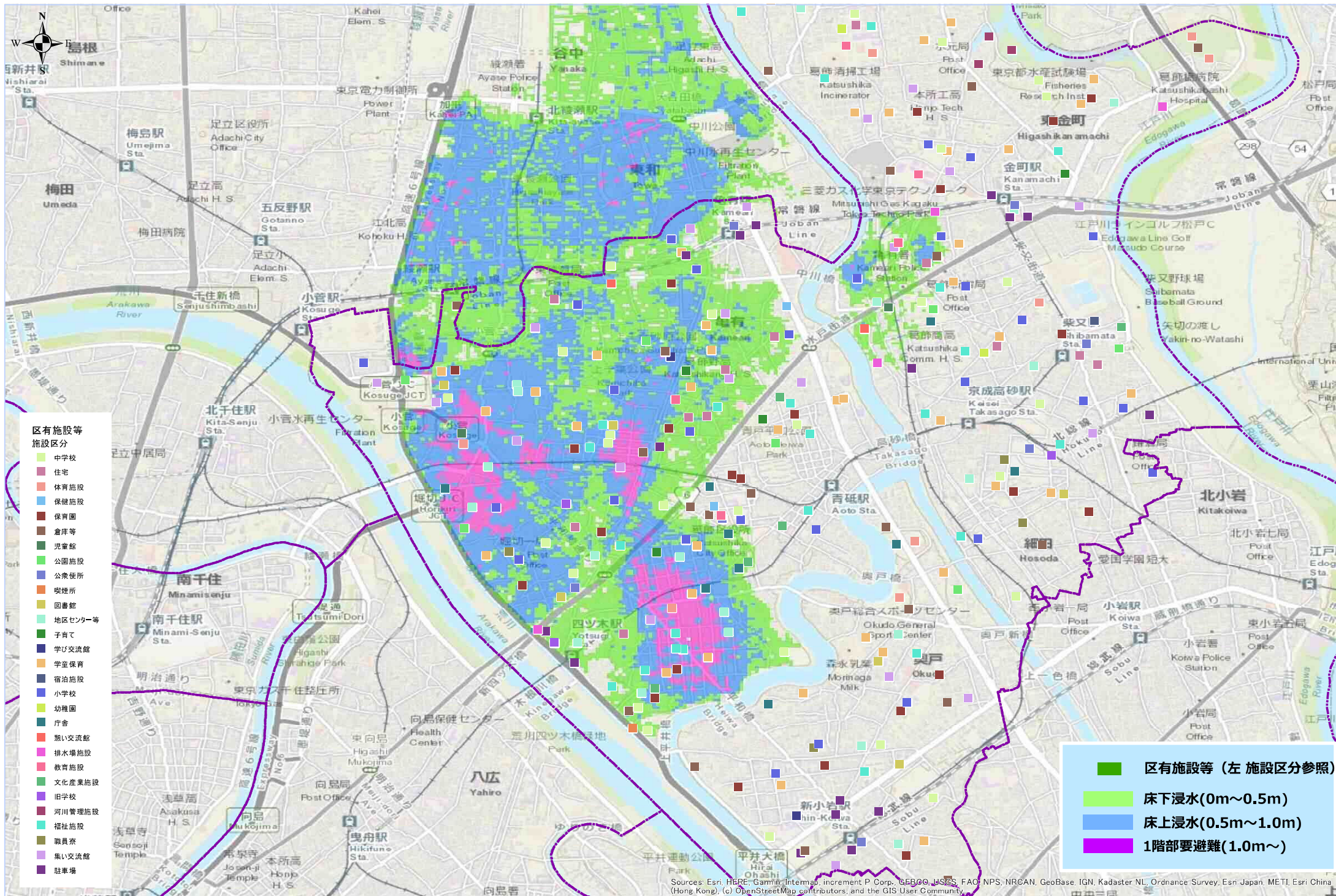

- 区有施設等施設区分
- 中学校
  - 住宅
  - 体育施設
  - 保健施設
  - 保育園
  - 倉庫等
  - 児童館
  - 公園施設
  - 公衆便所
  - 喫煙所
  - 図書館
  - 地区センター等
  - 子育て
  - 学び交流館
  - 学童保育
  - 宿泊施設
  - 小学校
  - 幼稚園
  - 庁舎
  - 親い交流館
  - 排水場施設
  - 教育施設
  - 文化産業施設
  - 旧学校
  - 河川管理施設
  - 福祉施設
  - 職員寮
  - 集い交流館
  - 駐車場

- 区有施設等 (左 施設区分参照)
- 床下浸水(0m~0.5m)
- 床上浸水(0.5m~1.0m)
- 1階部要避難(1.0m~)

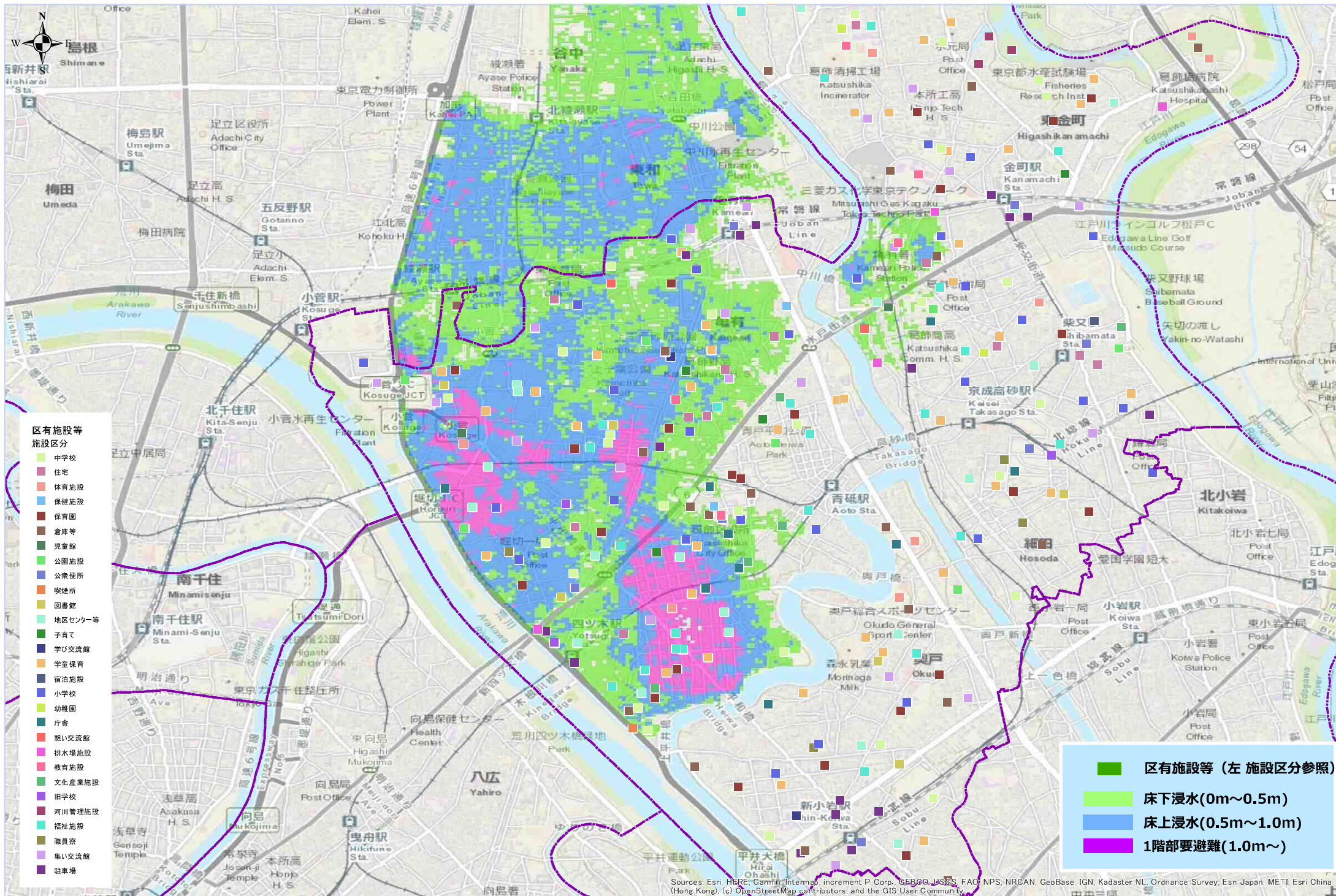

- 区有施設等施設区分
- 中学校
  - 住宅
  - 体育施設
  - 保健施設
  - 保育園
  - 倉庫等
  - 児童館
  - 公園施設
  - 公衆便所
  - 喫煙所
  - 図書館
  - 地区センター等
  - 子育て
  - 学び交流館
  - 学童保育
  - 宿泊施設
  - 小学校
  - 幼稚園
  - 庁舎
  - 親い交流館
  - 排水場施設
  - 教育施設
  - 文化産業施設
  - 旧学校
  - 河川管理施設
  - 福祉施設
  - 職員寮
  - 集い交流館
  - 駐車場

- 区有施設等 (左 施設区分参照)
- 床下浸水(0m~0.5m)
- 床上浸水(0.5m~1.0m)
- 1階部要避難(1.0m~)

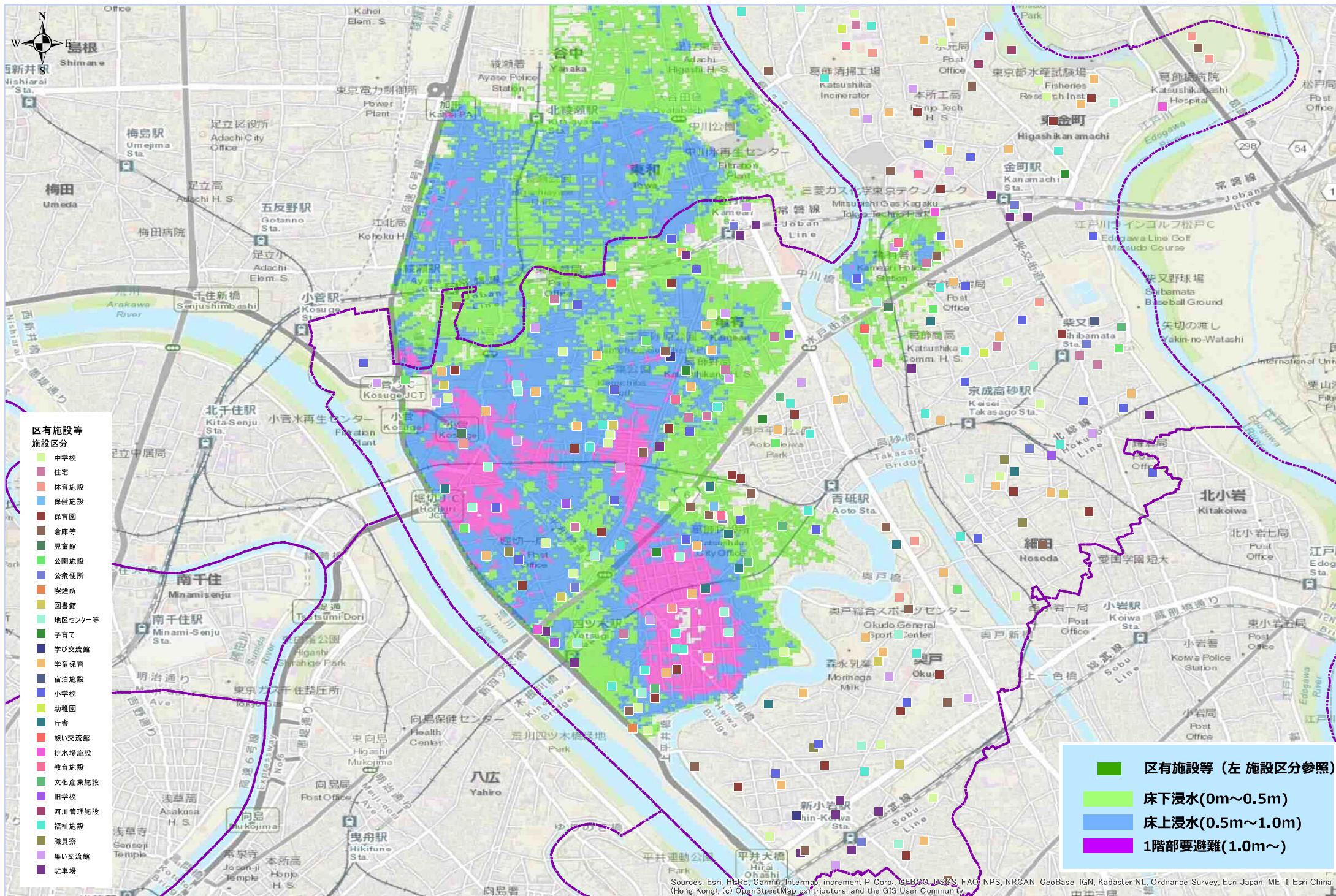

- 区有施設等施設区分
- 中学校
  - 住宅
  - 体育施設
  - 保健施設
  - 保育園
  - 倉庫等
  - 児童館
  - 公園施設
  - 公衆便所
  - 喫煙所
  - 図書館
  - 地区センター等
  - 子育て
  - 学び交流館
  - 学童保育
  - 宿泊施設
  - 小学校
  - 幼稚園
  - 庁舎
  - 親い交流館
  - 排水場施設
  - 教育施設
  - 文化産業施設
  - 旧学校
  - 河川管理施設
  - 福祉施設
  - 職員寮
  - 集い交流館
  - 駐車場

- 区有施設等 (左 施設区分参照)
- 床下浸水(0m~0.5m)
- 床上浸水(0.5m~1.0m)
- 1階部要避難(1.0m~)

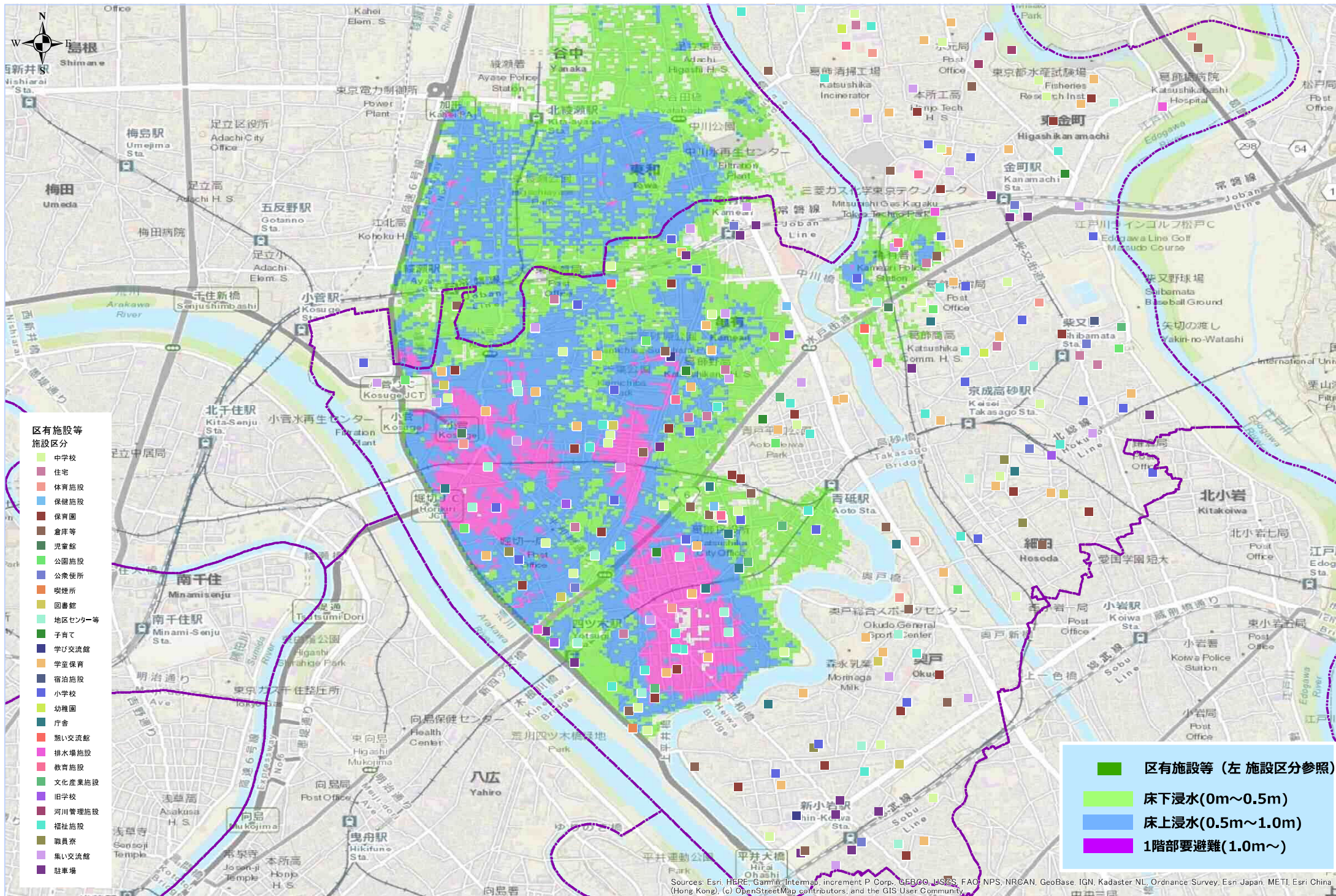

- 区有施設等施設区分
- 中学校
  - 住宅
  - 体育施設
  - 保健施設
  - 保育園
  - 倉庫等
  - 児童館
  - 公園施設
  - 公衆便所
  - 喫煙所
  - 図書館
  - 地区センター等
  - 子育て
  - 学び交流館
  - 学童保育
  - 宿泊施設
  - 小学校
  - 幼稚園
  - 庁舎
  - 親い交流館
  - 排水場施設
  - 教育施設
  - 文化産業施設
  - 旧学校
  - 河川管理施設
  - 福祉施設
  - 職員寮
  - 集い交流館
  - 駐車場

- 区有施設等 (左 施設区分参照)
- 床下浸水(0m~0.5m)
- 床上浸水(0.5m~1.0m)
- 1階部要避難(1.0m~)

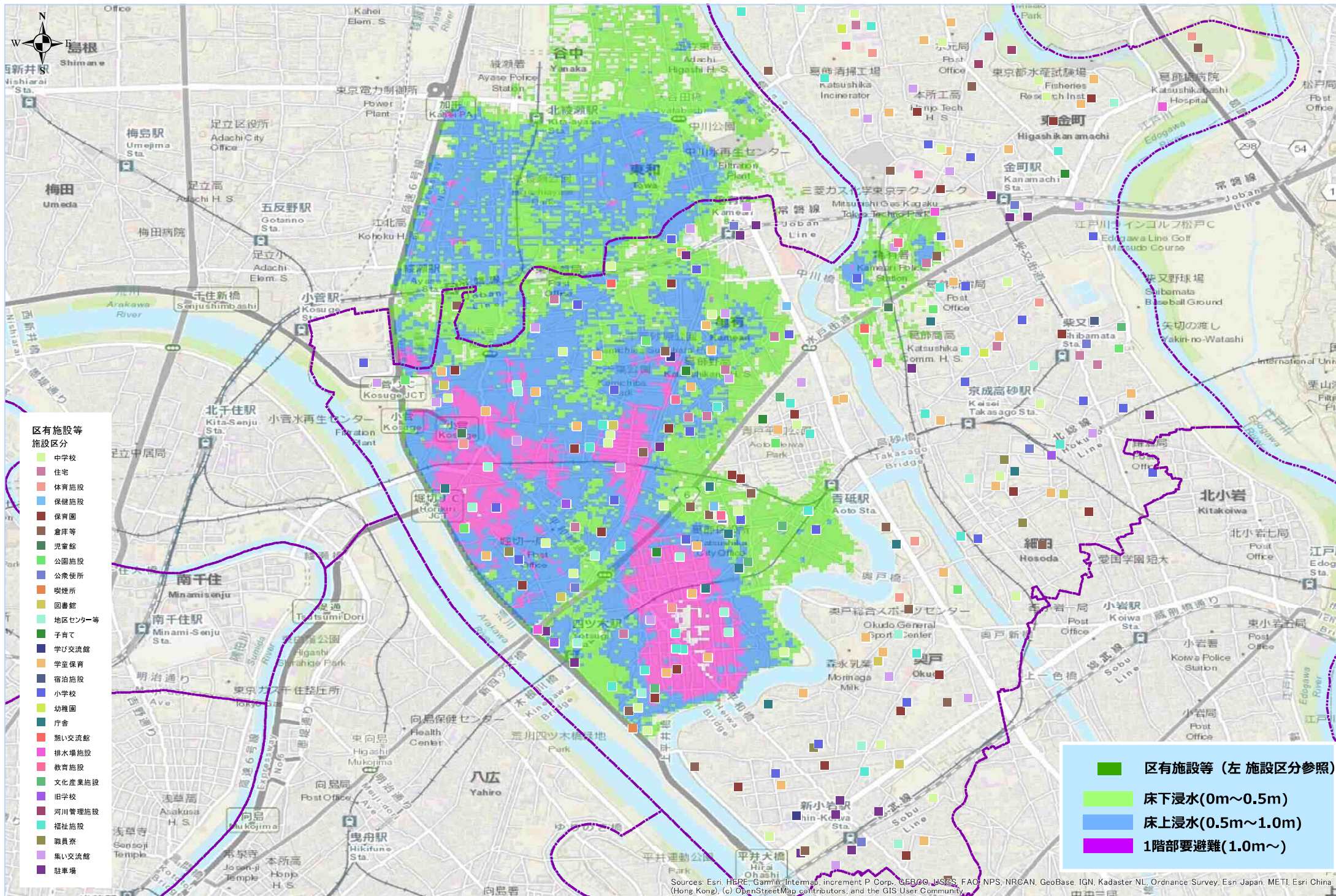

- 区有施設等施設区分
- 中学校
  - 住宅
  - 体育施設
  - 保健施設
  - 保育園
  - 倉庫等
  - 児童館
  - 公園施設
  - 公衆便所
  - 喫煙所
  - 図書館
  - 地区センター等
  - 子育て
  - 学び交流館
  - 学童保育
  - 宿泊施設
  - 小学校
  - 幼稚園
  - 庁舎
  - 親い交流館
  - 排水場施設
  - 教育施設
  - 文化産業施設
  - 旧学校
  - 河川管理施設
  - 福祉施設
  - 職員寮
  - 集い交流館
  - 駐車場

- 区有施設等 (左 施設区分参照)
- 床下浸水(0m~0.5m)
- 床上浸水(0.5m~1.0m)
- 1階部要避難(1.0m~)

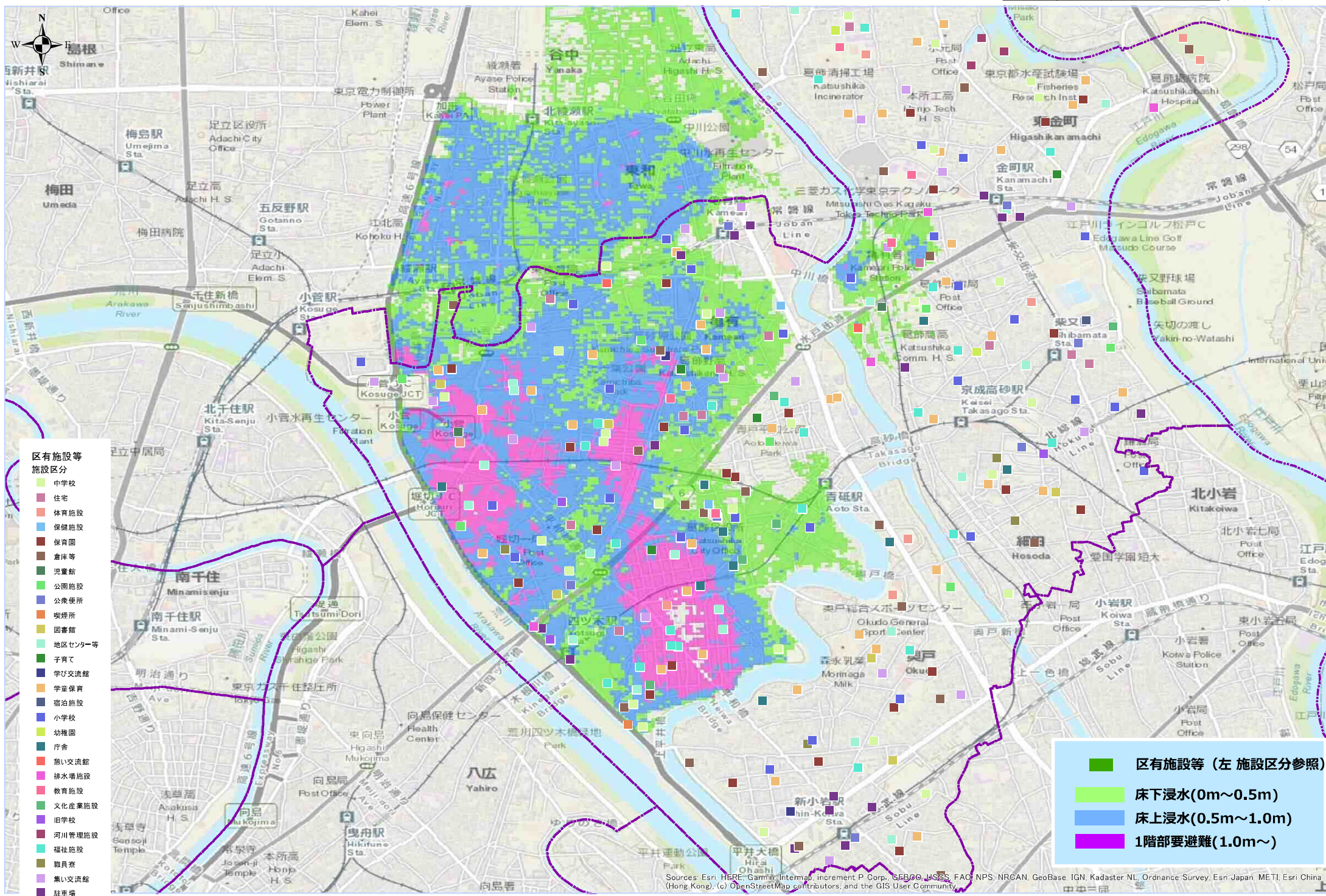

- 区有施設等  
施設区分
- 中学校
  - 住宅
  - 体育施設
  - 保健施設
  - 保育園
  - 倉庫等
  - 児童館
  - 公園施設
  - 公衆便所
  - 喫煙所
  - 図書館
  - 地区センター等
  - 子育て
  - 学び交流館
  - 学童保育
  - 宿泊施設
  - 小学校
  - 幼稚園
  - 庁舎
  - 親い交流館
  - 排水場施設
  - 教育施設
  - 文化産業施設
  - 旧学校
  - 河川管理施設
  - 福祉施設
  - 聴覚寮
  - 集い交流館
  - 駐車場

- 区有施設等 (左 施設区分参照)
- 床下浸水(0m~0.5m)
- 床上浸水(0.5m~1.0m)
- 1階部要避難(1.0m~)

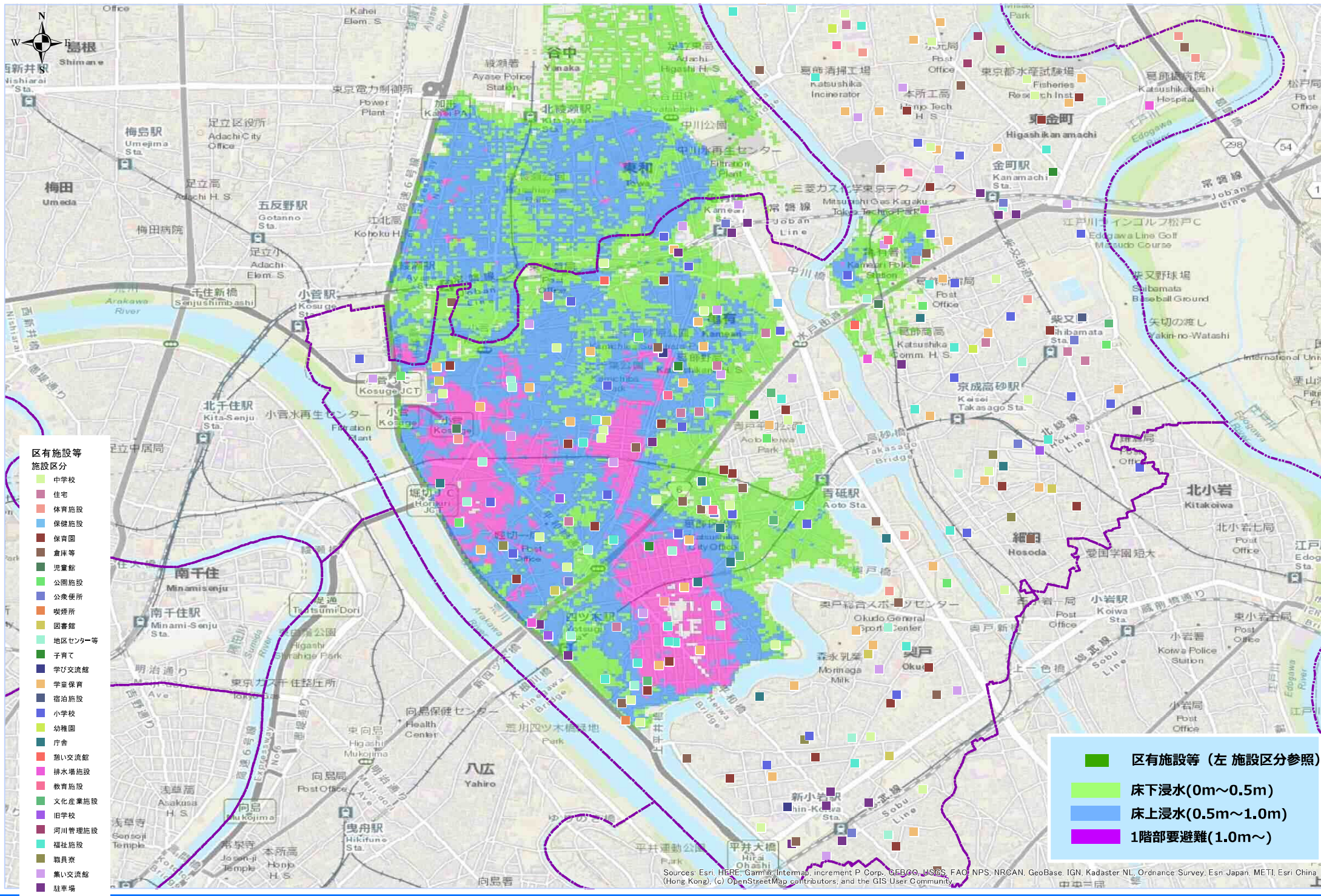

- 区有施設等  
施設区分
- 中学校
  - 住宅
  - 体育施設
  - 保健施設
  - 保育園
  - 倉庫等
  - 児童館
  - 公園施設
  - 公衆便所
  - 喫煙所
  - 図書館
  - 地区センター等
  - 子育て
  - 学び交流館
  - 学童保育
  - 宿泊施設
  - 小学校
  - 幼稚園
  - 庁舎
  - 親い交流館
  - 排水場施設
  - 教育施設
  - 文化産業施設
  - 旧学校
  - 河川管理施設
  - 福祉施設
  - 職員寮
  - 集い交流館
  - 駐車場

- 区有施設等 (左 施設区分参照)
- 床下浸水(0m~0.5m)
- 床上浸水(0.5m~1.0m)
- 1階部要避難(1.0m~)

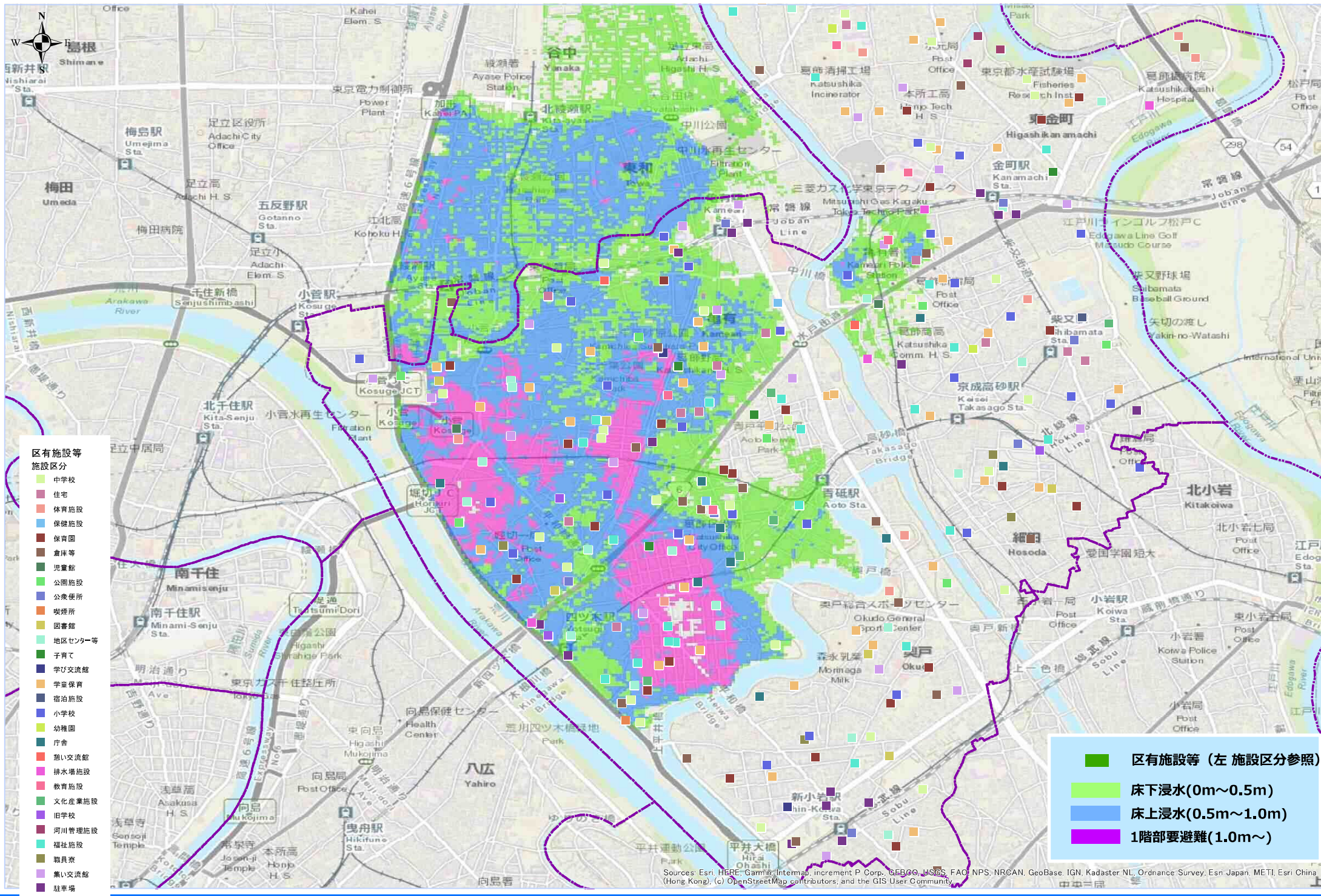

- 区有施設等  
施設区分
- 中学校
  - 住宅
  - 体育施設
  - 保健施設
  - 保育園
  - 倉庫等
  - 児童館
  - 公園施設
  - 公衆便所
  - 喫煙所
  - 図書館
  - 地区センター等
  - 子育て
  - 学び交流館
  - 学童保育
  - 宿泊施設
  - 小学校
  - 幼稚園
  - 庁舎
  - 親い交流館
  - 排水場施設
  - 教育施設
  - 文化産業施設
  - 旧学校
  - 河川管理施設
  - 福祉施設
  - 聴覚者
  - 集い交流館
  - 駐車場

- 区有施設等 (左 施設区分参照)
- 床下浸水(0m~0.5m)
- 床上浸水(0.5m~1.0m)
- 1階部要避難(1.0m~)

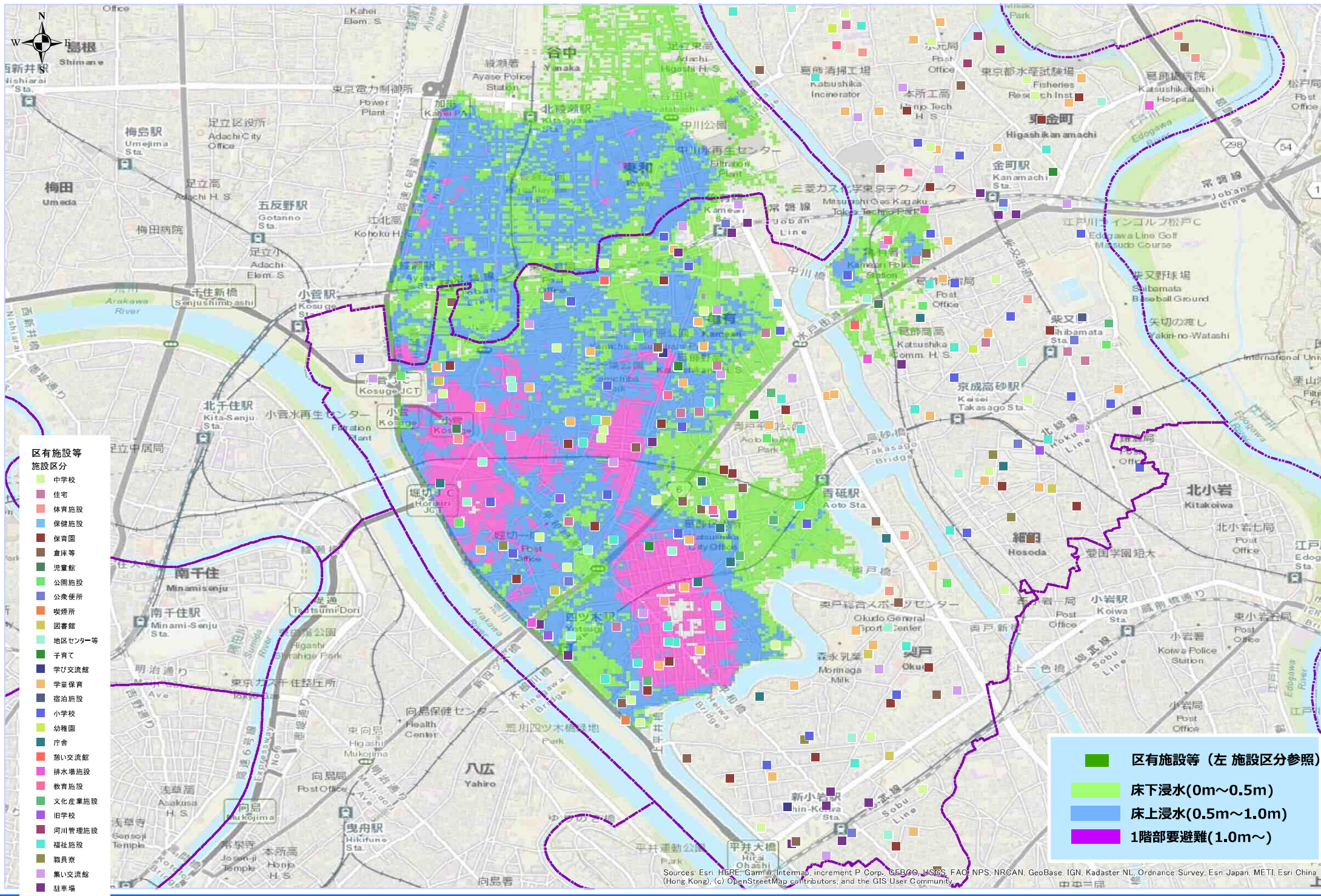

- 区有施設等  
施設区分
- 中学校
  - 住宅
  - 体育施設
  - 保健施設
  - 保育園
  - 倉庫等
  - 児童館
  - 公園施設
  - 公衆便所
  - 喫煙所
  - 図書館
  - 地区センター等
  - 子育て
  - 学び交流館
  - 学童保育
  - 宿泊施設
  - 小学校
  - 幼稚園
  - 庁舎
  - 親い交流館
  - 排水場施設
  - 教育施設
  - 文化産業施設
  - 旧学校
  - 河川管理施設
  - 福祉施設
  - 聴覚者
  - 集い交流館
  - 駐車場

- 区有施設等 (左 施設区分参照)
- 床下浸水(0m~0.5m)
- 床上浸水(0.5m~1.0m)
- 1階部要避難(1.0m~)

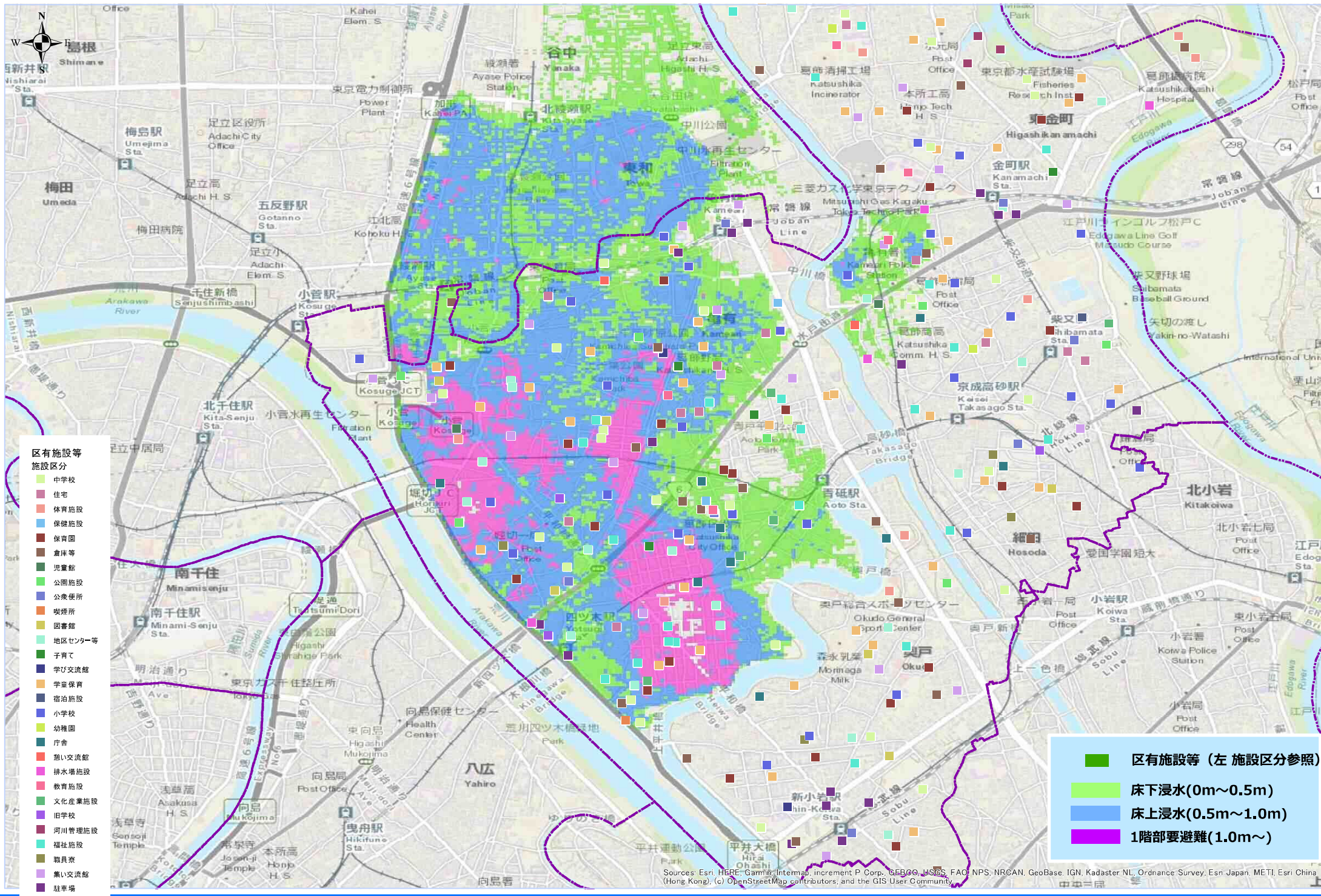

- 区有施設等  
施設区分
- 中学校
  - 住宅
  - 体育施設
  - 保健施設
  - 保育園
  - 倉庫等
  - 児童館
  - 公園施設
  - 公衆便所
  - 喫煙所
  - 図書館
  - 地区センター等
  - 子育て
  - 学び交流館
  - 学童保育
  - 宿泊施設
  - 小学校
  - 幼稚園
  - 庁舎
  - 親い交流館
  - 排水場施設
  - 教育施設
  - 文化産業施設
  - 旧学校
  - 河川管理施設
  - 福祉施設
  - 職員寮
  - 集い交流館
  - 駐車場

- 区有施設等 (左 施設区分参照)
- 床下浸水(0m~0.5m)
- 床上浸水(0.5m~1.0m)
- 1階部要避難(1.0m~)

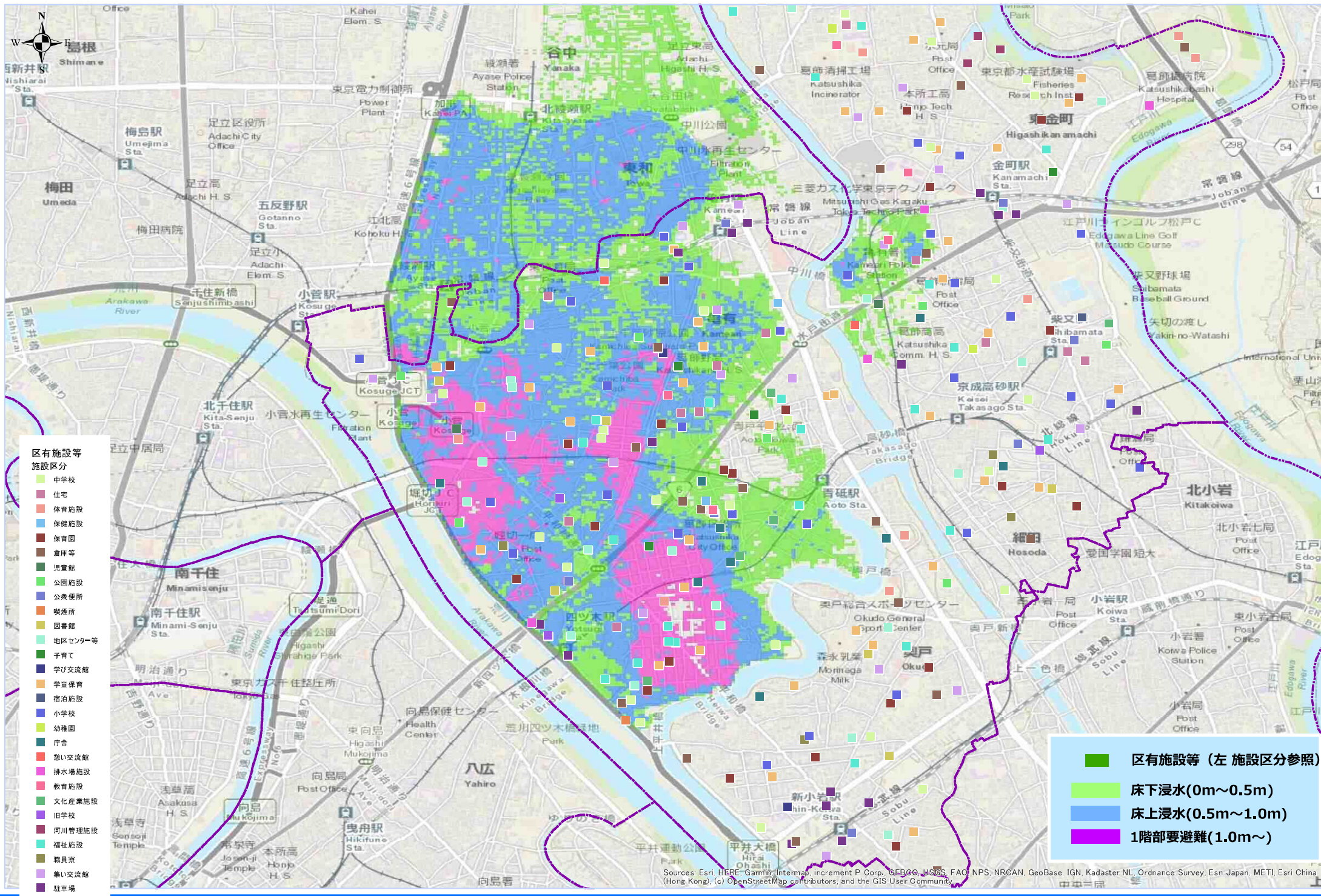

- 区有施設等  
施設区分
- 中学校
  - 住宅
  - 体育施設
  - 保健施設
  - 保育園
  - 倉庫等
  - 児童館
  - 公園施設
  - 公衆便所
  - 喫煙所
  - 図書館
  - 地区センター等
  - 子育て
  - 学び交流館
  - 学童保育
  - 宿泊施設
  - 小学校
  - 幼稚園
  - 庁舎
  - 親い交流館
  - 排水場施設
  - 教育施設
  - 文化産業施設
  - 旧学校
  - 河川管理施設
  - 福祉施設
  - 聴覚寮
  - 集い交流館
  - 駐車場

- 区有施設等 (左 施設区分参照)
- 床下浸水(0m~0.5m)
- 床上浸水(0.5m~1.0m)
- 1階部要避難(1.0m~)

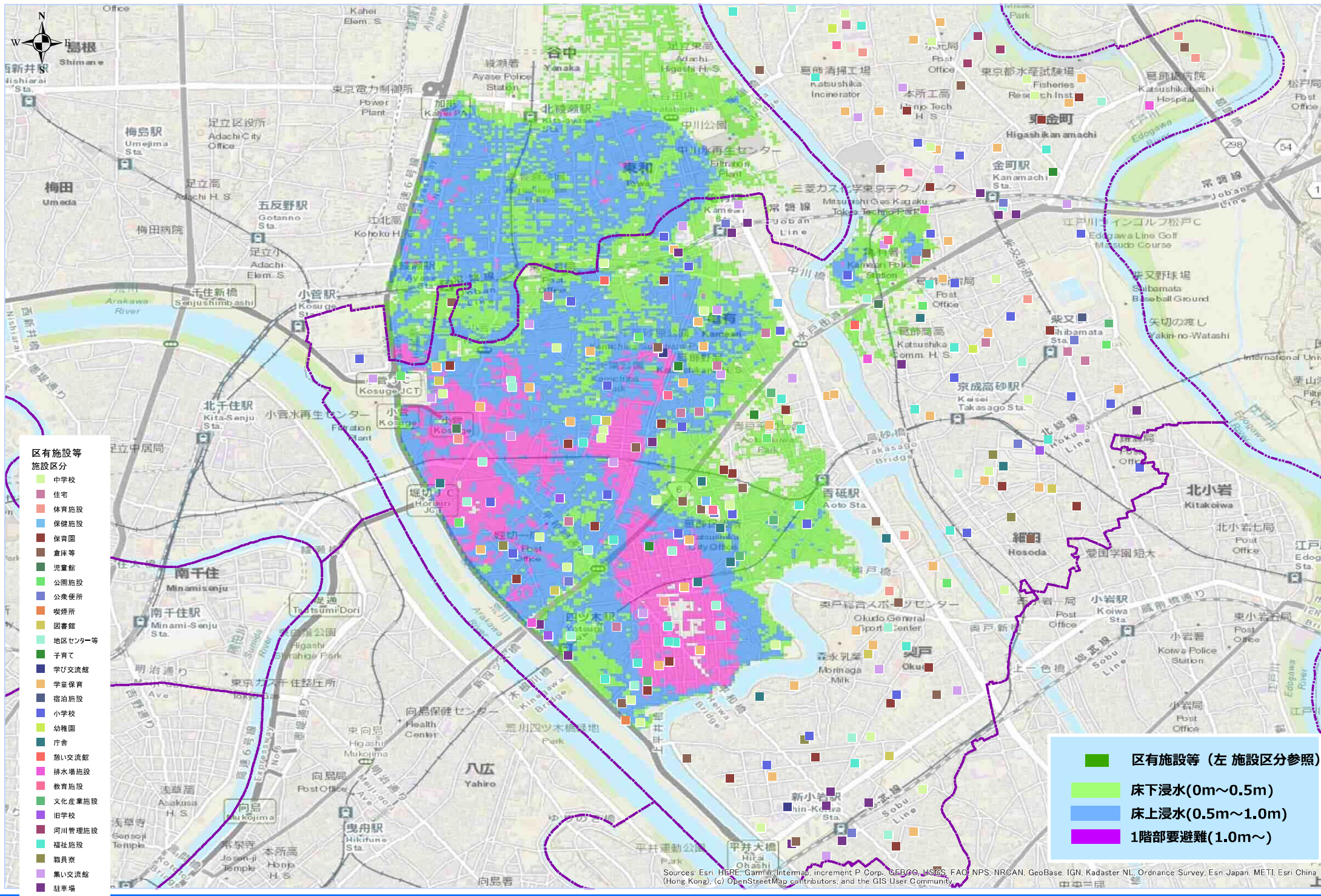

- 区有施設等  
施設区分
- 中学校
  - 住宅
  - 体育施設
  - 保健施設
  - 保育園
  - 倉庫等
  - 児童館
  - 公園施設
  - 公衆便所
  - 喫煙所
  - 図書館
  - 地区センター等
  - 子育て
  - 学び交流館
  - 学童保育
  - 宿泊施設
  - 小学校
  - 幼稚園
  - 庁舎
  - 親い交流館
  - 排水場施設
  - 教育施設
  - 文化産業施設
  - 旧学校
  - 河川管理施設
  - 福祉施設
  - 職員寮
  - 集い交流館
  - 駐車場

- 区有施設等 (左 施設区分参照)
- 床下浸水(0m~0.5m)
- 床上浸水(0.5m~1.0m)
- 1階部要避難(1.0m~)

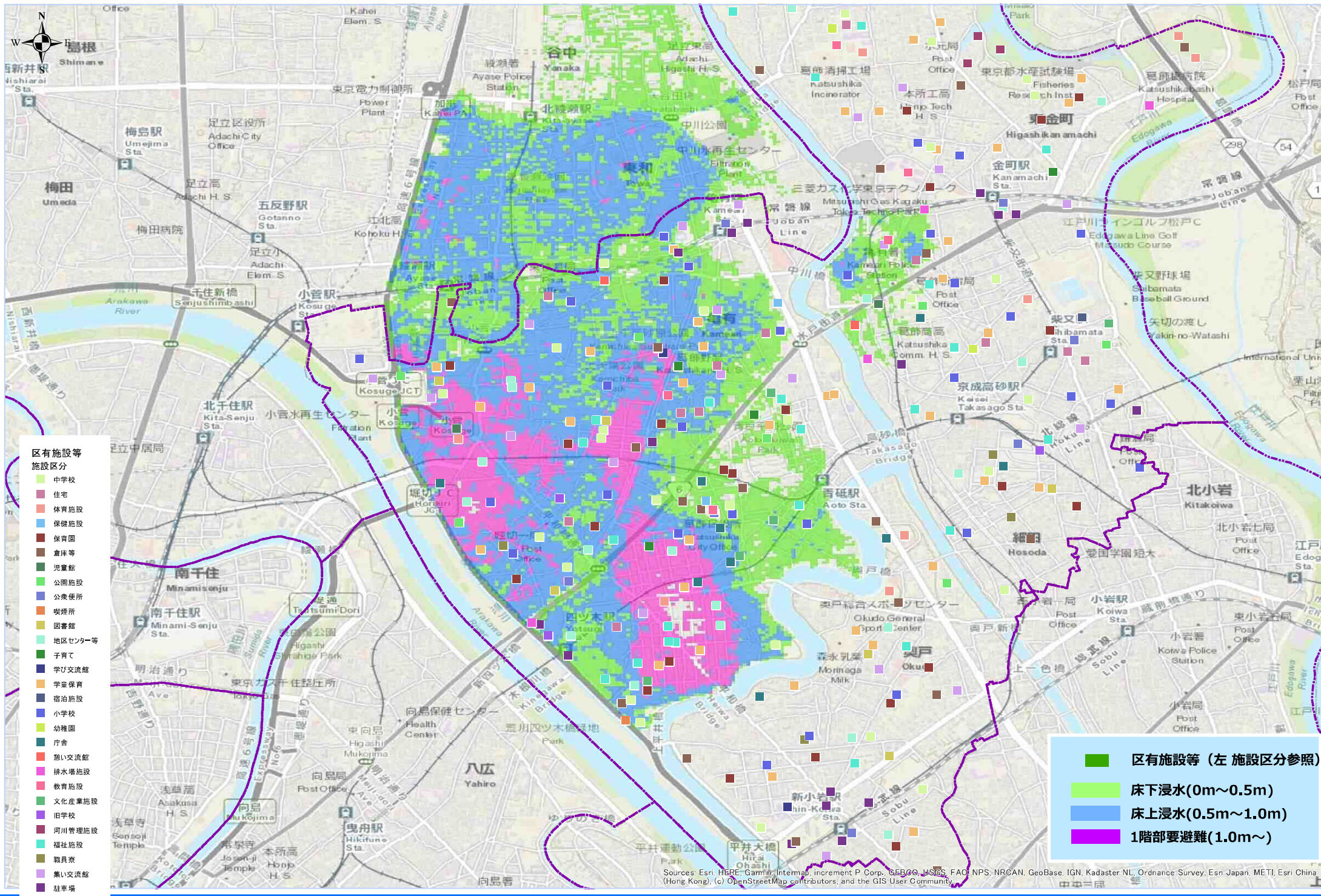

- 区有施設等  
施設区分
- 中学校
  - 住宅
  - 体育施設
  - 保健施設
  - 保育園
  - 倉庫等
  - 児童館
  - 公園施設
  - 公衆便所
  - 喫煙所
  - 図書館
  - 地区センター等
  - 子育て
  - 学び交流館
  - 学童保育
  - 宿泊施設
  - 小学校
  - 幼稚園
  - 庁舎
  - 親い交流館
  - 排水場施設
  - 教育施設
  - 文化産業施設
  - 旧学校
  - 河川管理施設
  - 福祉施設
  - 職員寮
  - 集い交流館
  - 駐車場

- 区有施設等 (左 施設区分参照)
- 床下浸水(0m~0.5m)
- 床上浸水(0.5m~1.0m)
- 1階部要避難(1.0m~)

Sources: Esri, HERE, Garmin, Intermap, increment P. Corp., GEBCO, JGSIC, FAO, NPS, NRCAN, GeoBase, IGN, Kadaster NL, Ordnance Survey, Esri Japan, METI, Esri China (Hong Kong), (c) OpenStreetMap contributors, and the GIS User Community

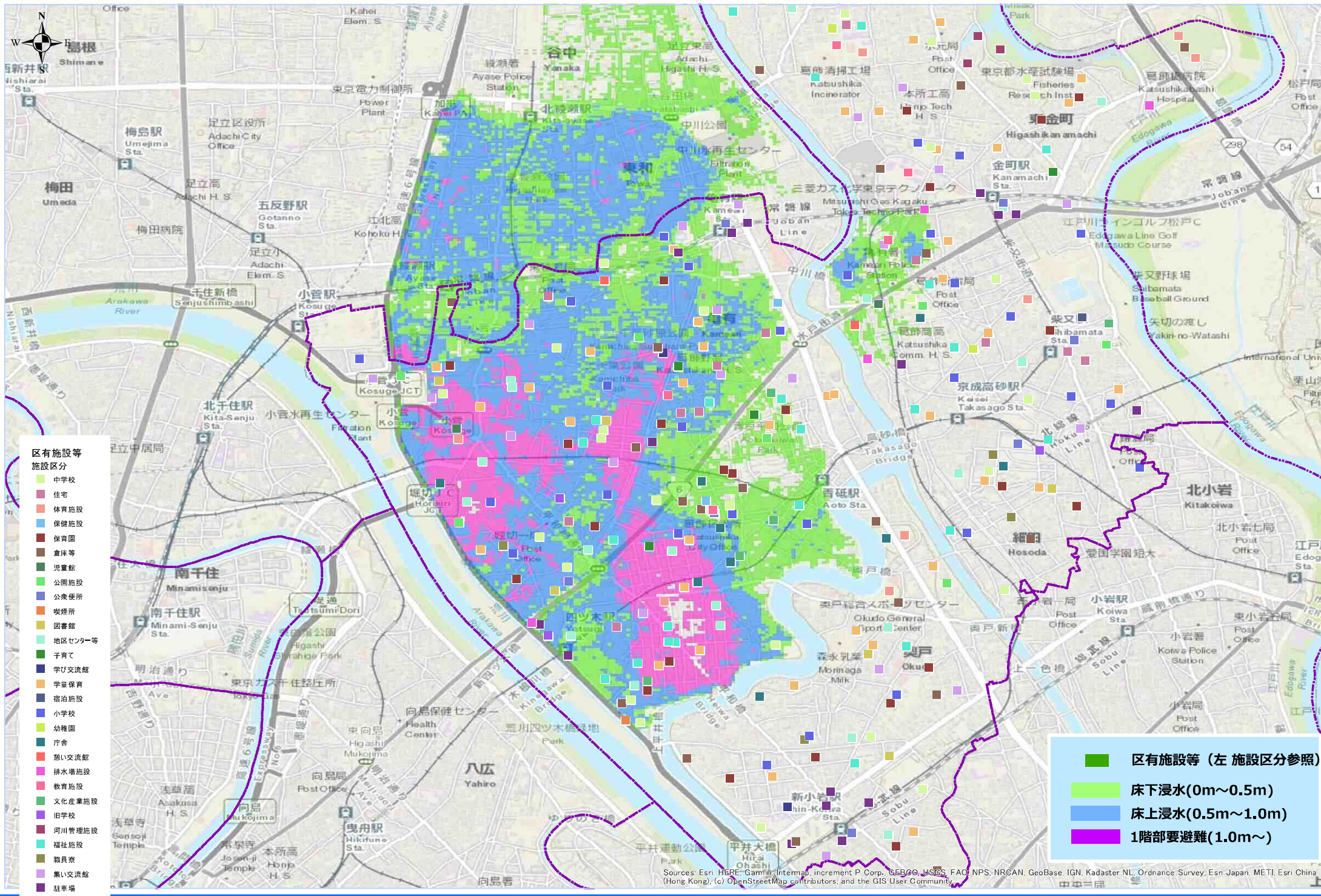

- 区有施設等  
施設区分
- 中学校
  - 住宅
  - 体育施設
  - 保健施設
  - 保育園
  - 倉庫等
  - 児童館
  - 公園施設
  - 公衆便所
  - 喫煙所
  - 図書館
  - 地区センター等
  - 子育て
  - 学び交流館
  - 学童保育
  - 宿泊施設
  - 小学校
  - 幼稚園
  - 庁舎
  - 親い交流館
  - 排水場施設
  - 教育施設
  - 文化産業施設
  - 旧学校
  - 河川管理施設
  - 福祉施設
  - 職員寮
  - 集い交流館
  - 駐車場

- 区有施設等 (左 施設区分参照)
- 床下浸水(0m~0.5m)
- 床上浸水(0.5m~1.0m)
- 1階部要避難(1.0m~)

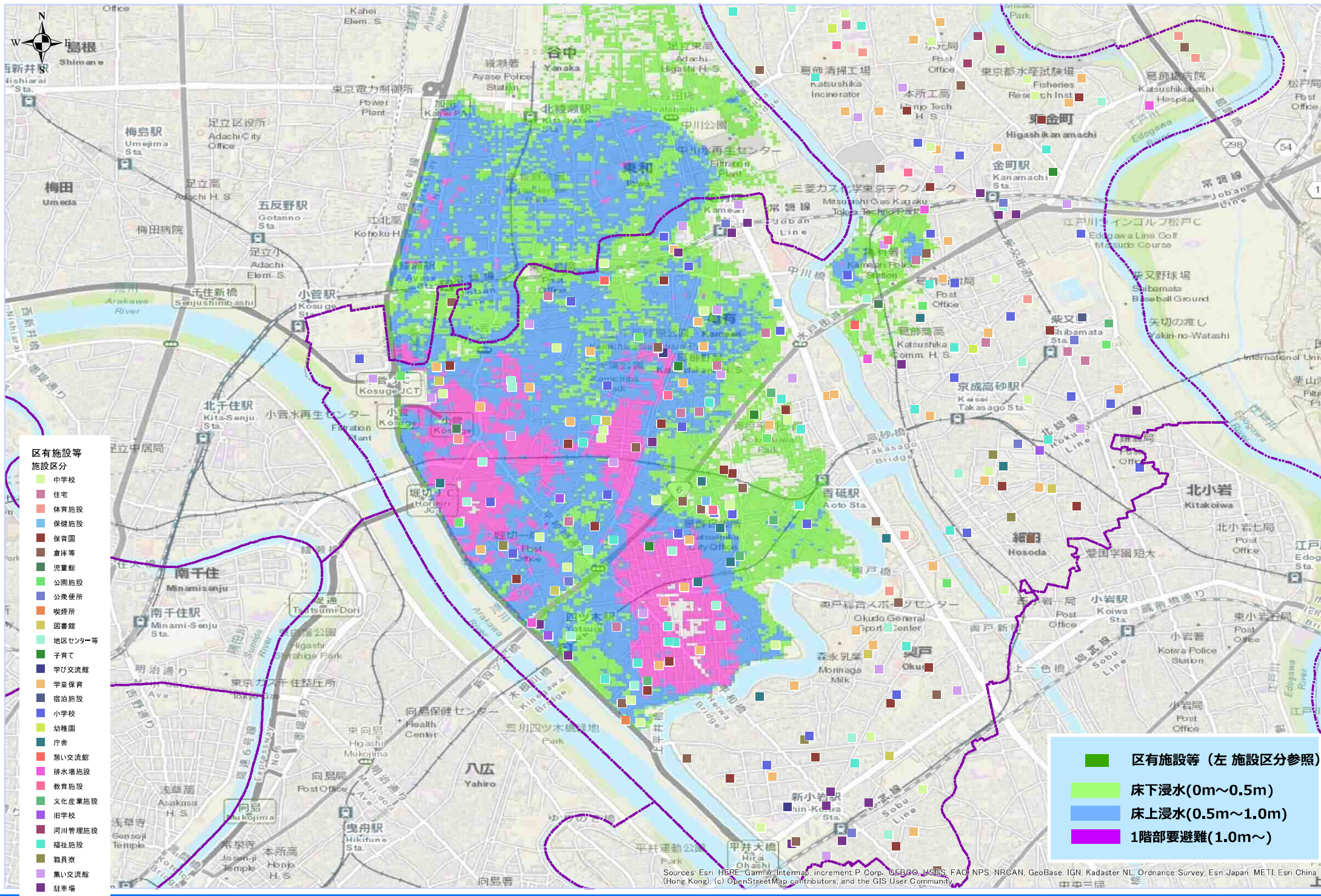

- 区有施設等  
施設区分
- 中学校
  - 住宅
  - 体育施設
  - 保健施設
  - 保育園
  - 倉庫等
  - 児童館
  - 公園施設
  - 公衆便所
  - 喫煙所
  - 図書館
  - 地区センター等
  - 子育て
  - 学び交流館
  - 学童保育
  - 宿泊施設
  - 小学校
  - 幼稚園
  - 庁舎
  - 親い交流館
  - 排水場施設
  - 教育施設
  - 文化産業施設
  - 旧学校
  - 河川管理施設
  - 福祉施設
  - 職員寮
  - 集い交流館
  - 駐車場

- 区有施設等 (左 施設区分参照)
- 床下浸水(0m~0.5m)
- 床上浸水(0.5m~1.0m)
- 1階部要避難(1.0m~)

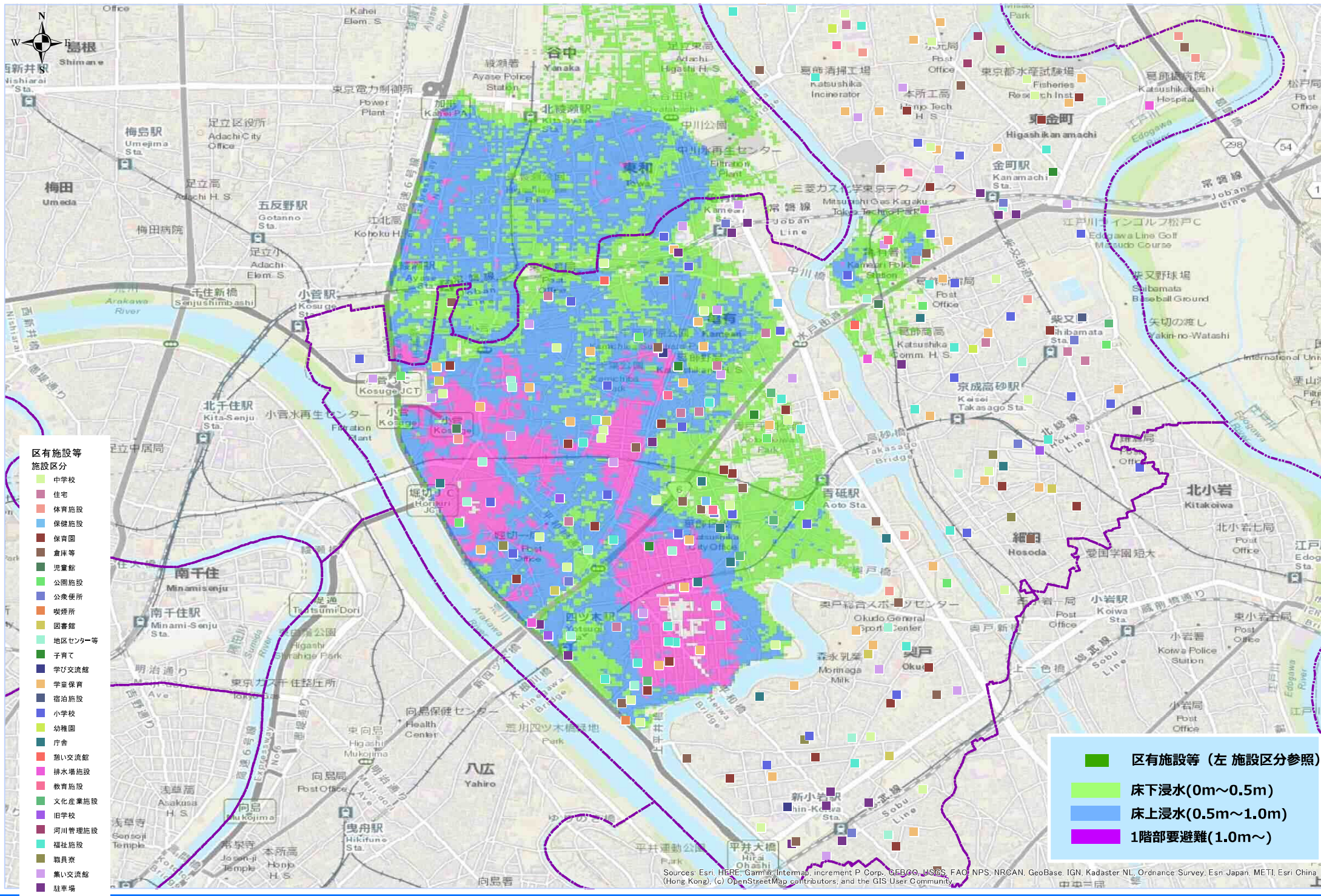

- 区有施設等  
施設区分
- 中学校
  - 住宅
  - 体育施設
  - 保健施設
  - 保育園
  - 倉庫等
  - 児童館
  - 公園施設
  - 公衆便所
  - 喫煙所
  - 図書館
  - 地区センター等
  - 子育て
  - 学び交流館
  - 学童保育
  - 宿泊施設
  - 小学校
  - 幼稚園
  - 庁舎
  - 親い交流館
  - 排水場施設
  - 教育施設
  - 文化産業施設
  - 旧学校
  - 河川管理施設
  - 福祉施設
  - 聴覚者
  - 集い交流館
  - 駐車場

- 区有施設等 (左 施設区分参照)
- 床下浸水(0m~0.5m)
- 床上浸水(0.5m~1.0m)
- 1階部要避難(1.0m~)

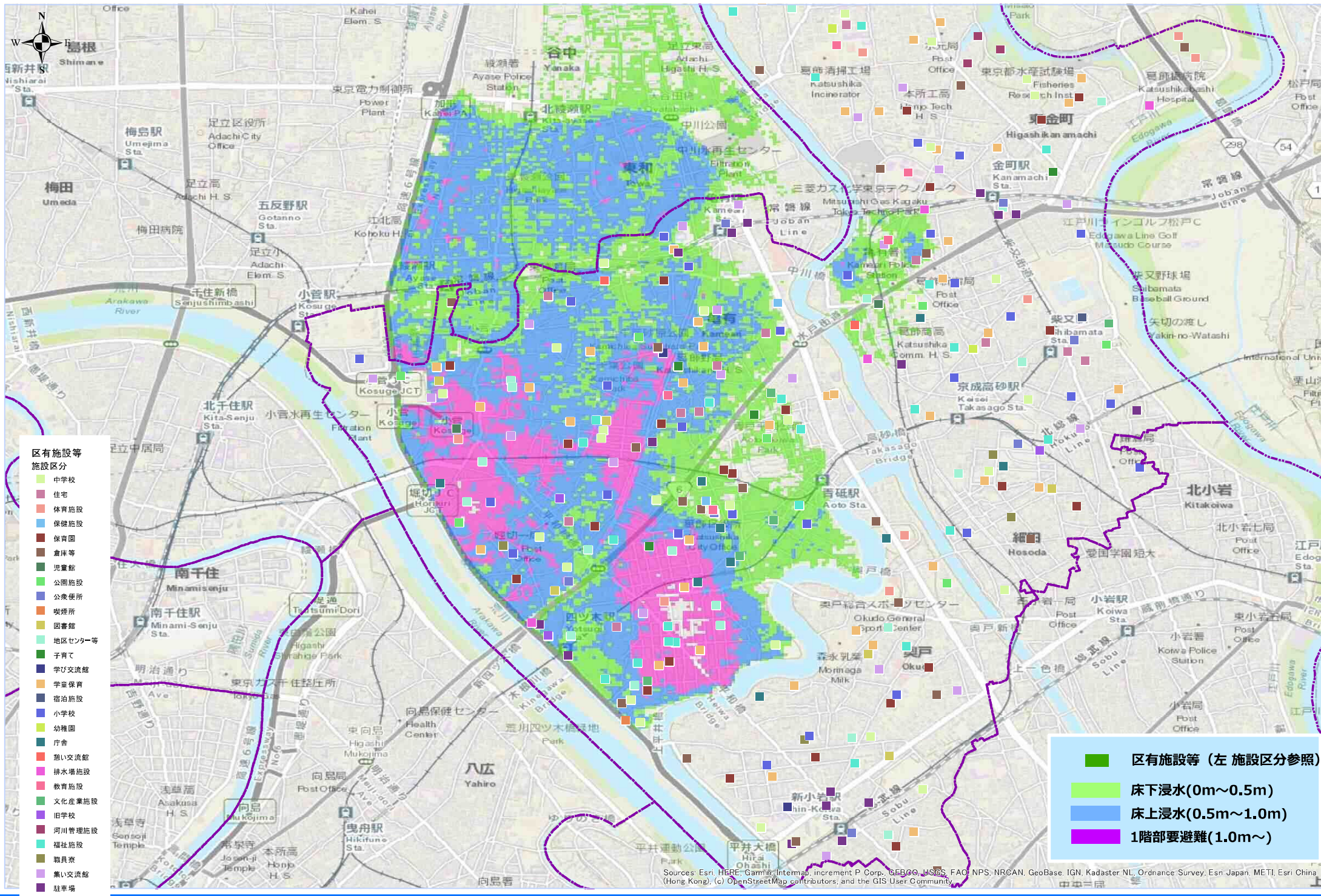

- 区有施設等  
施設区分
- 中学校
  - 住宅
  - 体育施設
  - 保健施設
  - 保育園
  - 倉庫等
  - 児童館
  - 公園施設
  - 公衆便所
  - 喫煙所
  - 図書館
  - 地区センター等
  - 子育て
  - 学び交流館
  - 学童保育
  - 宿泊施設
  - 小学校
  - 幼稚園
  - 庁舎
  - 親い交流館
  - 排水場施設
  - 教育施設
  - 文化産業施設
  - 旧学校
  - 河川管理施設
  - 福祉施設
  - 職員寮
  - 集い交流館
  - 駐車場

- 区有施設等 (左 施設区分参照)
- 床下浸水(0m~0.5m)
- 床上浸水(0.5m~1.0m)
- 1階部要避難(1.0m~)

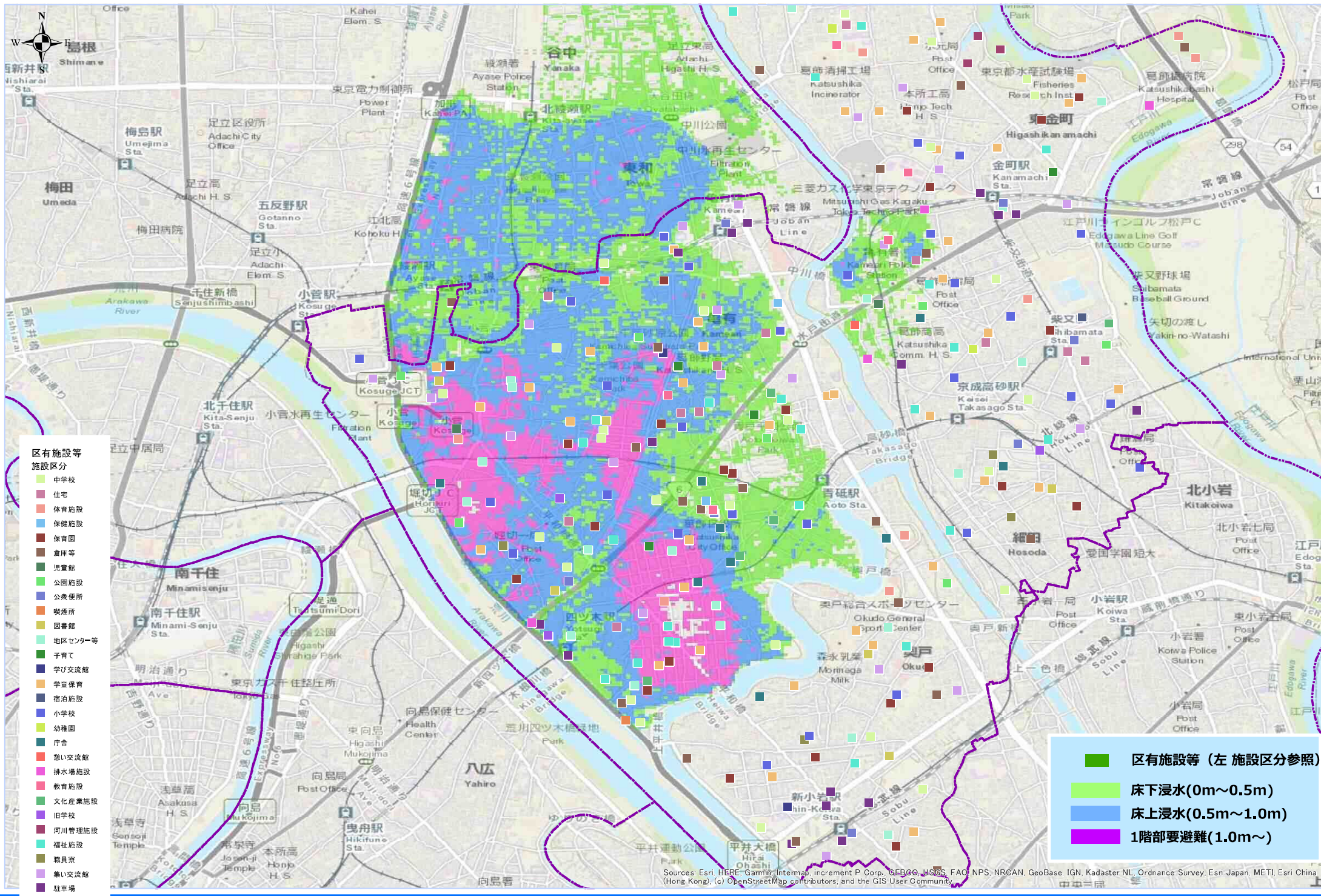

- 区有施設等  
施設区分
- 中学校
  - 住宅
  - 体育施設
  - 保健施設
  - 保育園
  - 倉庫等
  - 児童館
  - 公園施設
  - 公衆便所
  - 喫煙所
  - 図書館
  - 地区センター等
  - 子育て
  - 学び交流館
  - 学童保育
  - 宿泊施設
  - 小学校
  - 幼稚園
  - 庁舎
  - 親い交流館
  - 排水場施設
  - 教育施設
  - 文化産業施設
  - 旧学校
  - 河川管理施設
  - 福祉施設
  - 聴覚者
  - 集い交流館
  - 駐車場

- 区有施設等 (左 施設区分参照)
- 床下浸水(0m~0.5m)
- 床上浸水(0.5m~1.0m)
- 1階部要避難(1.0m~)

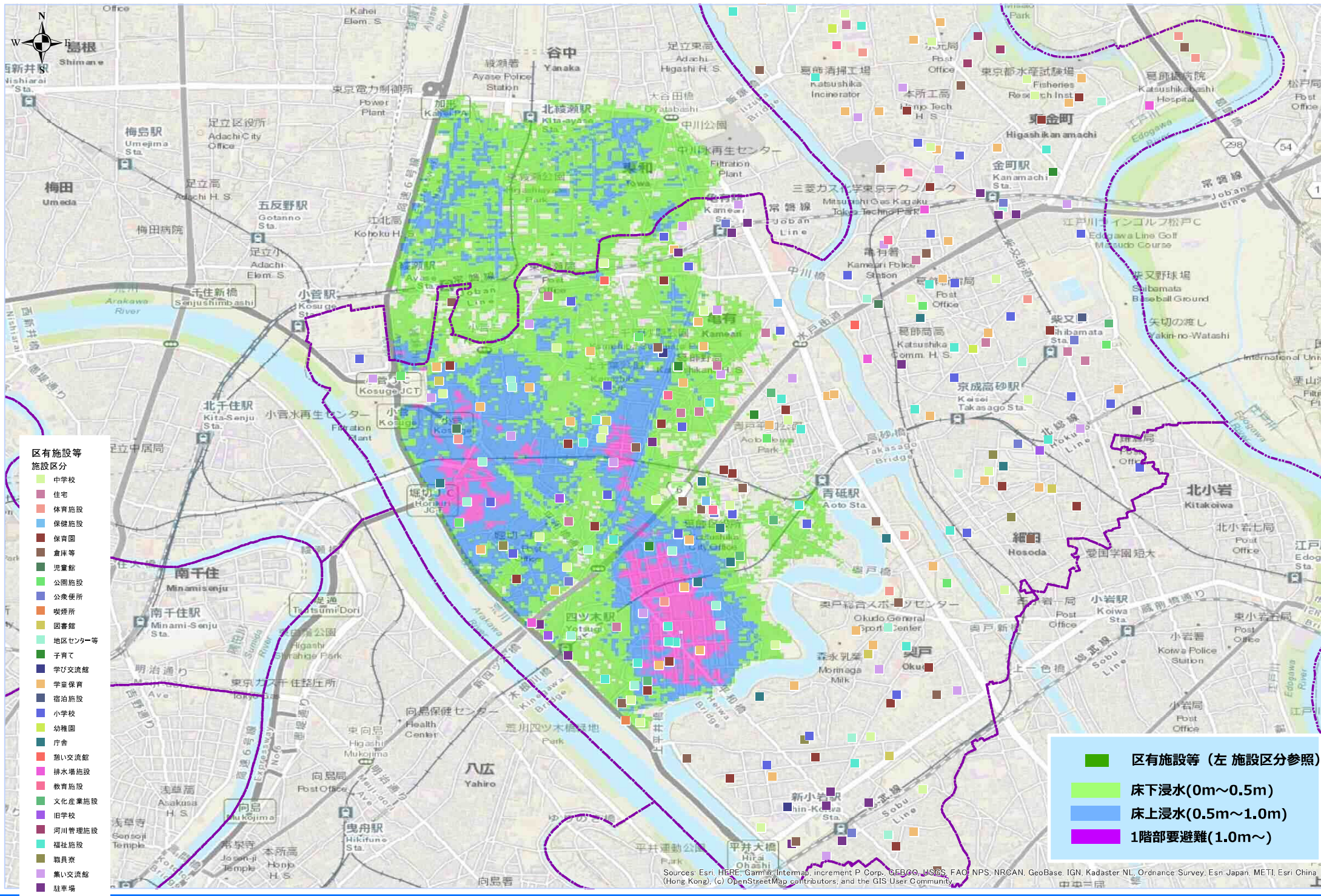

- 区有施設等  
施設区分
- 中学校
  - 住宅
  - 体育施設
  - 保健施設
  - 保育園
  - 倉庫等
  - 児童館
  - 公園施設
  - 公衆便所
  - 喫煙所
  - 図書館
  - 地区センター等
  - 子育て
  - 学び交流館
  - 学童保育
  - 宿泊施設
  - 小学校
  - 幼稚園
  - 庁舎
  - 親い交流館
  - 排水場施設
  - 教育施設
  - 文化産業施設
  - 旧学校
  - 河川管理施設
  - 福祉施設
  - 職員寮
  - 集い交流館
  - 駐車場

- 区有施設等 (左 施設区分参照)
- 床下浸水(0m~0.5m)
- 床上浸水(0.5m~1.0m)
- 1階部要避難(1.0m~)

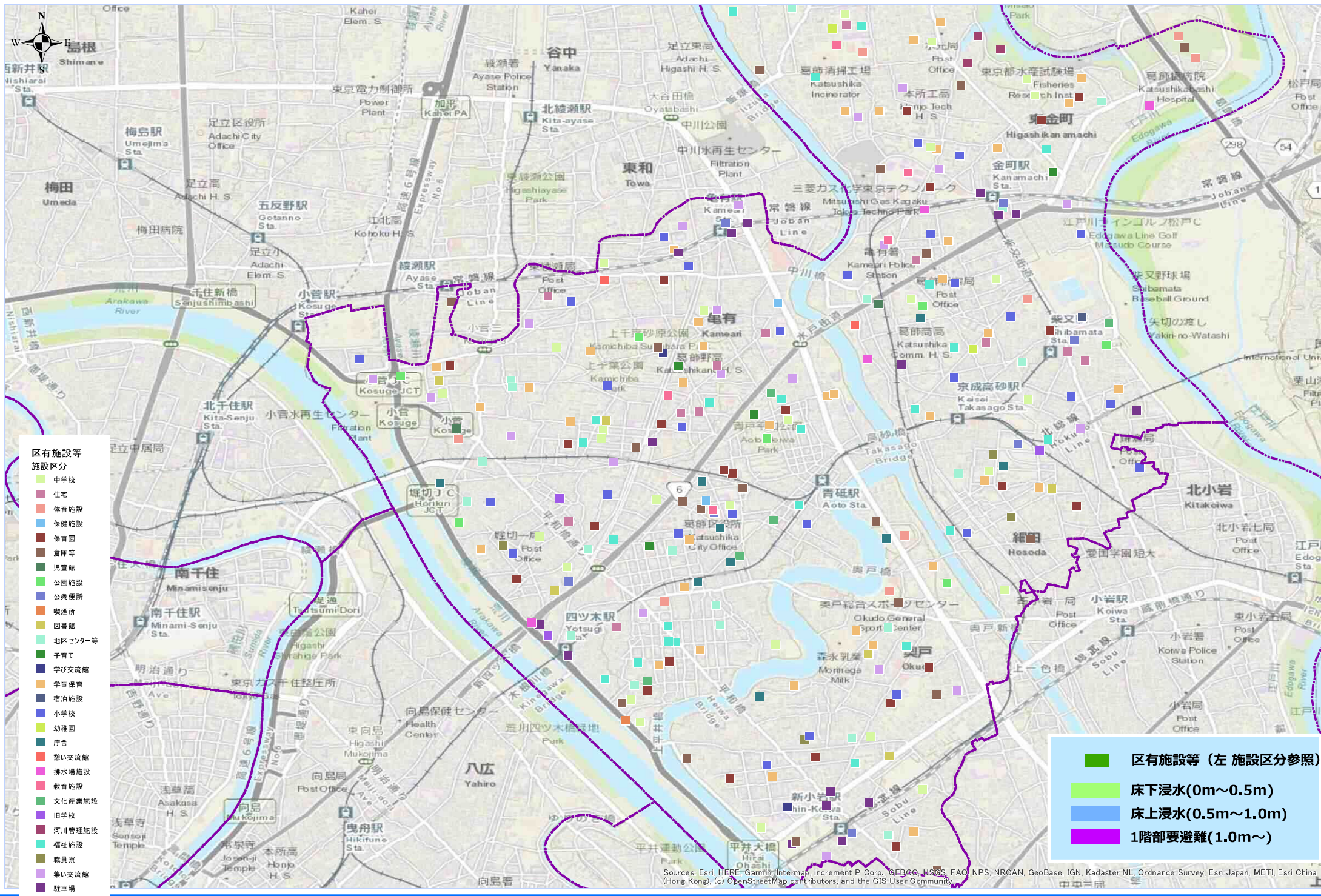

- 区有施設等  
施設区分
- 中学校
  - 住宅
  - 体育施設
  - 保健施設
  - 保育園
  - 倉庫等
  - 児童館
  - 公園施設
  - 公衆便所
  - 喫煙所
  - 図書館
  - 地区センター等
  - 子育て
  - 学び交流館
  - 学童保育
  - 宿泊施設
  - 小学校
  - 幼稚園
  - 庁舎
  - 親い交流館
  - 排水場施設
  - 教育施設
  - 文化産業施設
  - 旧学校
  - 河川管理施設
  - 福祉施設
  - 職員寮
  - 集い交流館
  - 駐車場

- 区有施設等 (左 施設区分参照)
- 床下浸水(0m~0.5m)
- 床上浸水(0.5m~1.0m)
- 1階部要避難(1.0m~)