



かつしか デジタルプレミアム付商品券

を販売します!

【担当課】 商工振興課

スマートフォンやタブレットで支払いを行うデジタル商品券です。
1セット1万円で **1万2,000円分**のお買い物ができます。

使用期間 8月5日(水)～令和9年1月31日(日)

販売数 8万セット(1人3セットまで申し込み可)

発行 葛飾区商店街連合会

デジタル商品券が使えるお店(区内600店舗以上)は、
HPをご覧ください。



▲店舗一覧

プレミアム率
20%



野良スコ©ウチャマユウジ

① 申込方法

4月15日(水)正午～6月15日(月)に、オンラインでお申し込みください(多数抽選)。当選した方に、7月下旬から順次当選通知メールを送信します。

※迷惑メール防止などの受信設定をされている方は「@katsushika-pay.com」のドメインのメールを受信できるようにしてください。



▲申し込みはこちら

② 購入方法

当選通知を受け取った方は、通知の案内に従って、8月20日(木)までにクレジットカード(VISA、Mastercardのいずれか)で購入してください。

クレジットカードで購入できない方は、次の場所で現金購入できます。

日程	会場
8/5(水)～7日(金)	テクノプラザかつしか(青戸7-2-1) クッターナ新小岩(新小岩1-44-2)
8/8(土)・9日(日)	MARK IS 葛飾かなまち(東金町1-10-1)

③ 使用方法

STEP 1

公式HPのマイページから「支払う」ボタンを押す



STEP 2

店頭においてある二次元コードを読み取る



STEP 3

支払い金額を入力し「確定」ボタンを押す



STEP 4

「支払う」ボタンを押す



残高を超えて購入する場合は、不足額を現金などで支払うことができます

デジタル商品券を初めて購入する方へ

かつしかPAYの申込方法や利用方法などについて説明します。

日程	会場	定員
5/27(水)	亀有地区センター (亀有3-26-1リリオ館7階)	130人
5/29(金)	テクノプラザかつしか (青戸7-2-1)	300人

いずれも午前11時～正午。直接会場へ(先着順)。

モンチャレでも

かつしかPAYが増やせます



モンチャレで貯めたポイントは、1ポイント1円相当のかつしかPAYに交換できます。

交換方法など、詳しくはHPをご覧ください。

【問い合わせ】 葛飾区モンチャレコールセンター

☎0120-836-856

(月～金曜日(祝日を除く) / 午前9時～午後5時)

【担当課】 政策企画課



▲詳細はこちら



プレミアム率
15%

かつしかプレミアム付商品券の販売も予定しています
詳しくは、6月以降に広報かつしかなどでお知らせします。
【申込期間】 6月下旬～7月下旬(予定)



見本



凡例

他：日時、会場、対：対象、定：定員、内：内容、費：費用、持：持ち物、保：保育
日：日時、会：会場、申：申込方法、申：申込先、問：問い合わせ、担：担当課、HP：ホームページ

モ

モンチャレポイント付与対象事業です。



申込方法の記載がないイベントなどは、直接会場へお越しください。費用の記載がない事業は無料です。「全〇回」とある講座は、全ての日程に参加してください。

かつしか便利

区からのお知らせ・講座など

お知らせ

4月は若年層の性暴力被害予防月間です

相手の同意のない性的な行為は性暴力であり、許されません。4月は、入学や就職などで生活環境が大きく変わる時期です。「被害に遭っているかも」と思ったら、一人で悩まずにご相談ください。

【電話・SNS相談】

警察
▶性犯罪被害相談電話 ☎#8103

内閣府

▶性犯罪・性暴力被害者のためのワンストップ支援センター ☎#8891

▶性暴力に関するSNS相談(Cure time)

【担当課】 人権推進課 ☎03-5654-8148 ▲Cure time



自衛官募集事務に係る対象者情報の除外申請の受け付け

自衛隊の依頼により、区内に住民登録のある18歳になる方の住民情報(住所・氏名・生年月日・性別)を自衛官募集のため提供します。

提供する名簿からの除外を希望する方は申請をしてください。

【対象】 平成20年4月2日～21年4月1日生まれの方

【申請方法】 オンライン申請か、申請書を持参・郵送で、7月15日(水)必着まで。

申請書は窓口で配布する他、区HPからも取り出せます。

【申請書配布・申請・担当課】

〒124-8555 葛飾区役所 戸籍住民課(区役所2階217番) ☎03-5654-8189 ▲詳細はこちら



葛飾区政策・施策マーケティング調査にご協力ください

区の政策・施策が区民の生活にどのような成果をもたらしたのかを把握し、今後の区政運営に役立つ

ための調査です。

調査結果を他の目的に利用することはありません。

【対象】 無作為に選ばれた区内在住15歳以上の方4,000人

【調査方法】 4月中旬に、対象の方へ調査票を郵送します。同封の返信用封筒で返送するか、オンラインで回答してください。

【担当課】 政策企画課 ☎03-5654-8142

国民生活基礎調査にご協力ください

保健や医療など、国民生活の基礎的事項を把握するために行う国の調査です。

調査結果を他の目的に利用することはありません。

【対象】 無作為に選ばれた区内の約200世帯

【調査方法】 4月中旬～6月上旬に、調査員証を携帯した調査員が対象の世帯を訪問します。

【担当課】 地域保健課 ☎03-3602-1231

家庭教育応援制度(前期)利用団体募集

家庭教育や子育てに関する学習会を保護者向けに開催する際の講師謝礼を補助します。

詳しくは募集案内または区HPをご覧ください。

【対象】 乳幼児や小・中学生の保護者団体、青少年育成団体、子どもの育成に関わる団体のうち、5月25日(月)～10月11日(日)に学習会を開く団体24団体程度

【補助上限額】

▶講師謝礼/3万円
▶保育士謝礼/8,000円

【申請方法】 オンライン申請か、所定の申請書と団体の会則・会員名簿を持参か郵送で、5月8日(金)必着まで(多数抽選)。

【募集案内配布・申請・担当課】

〒124-8555 葛飾区役所 地域教育課(区役所4階406番) ☎03-5654-8589 ▲詳細はこちら



ハガキ・ファクス・メールなどの記入事項

- ① イベント・講座(コース)名
- ② 住所
- ③ 参加者全員の氏名(フリガナ)
- ④ 年齢(お子さんは学年も)
- ⑤ 電話番号(ファクス番号)
- ⑥ その他(各記事に掲載)

※原則、重複申し込みはできません。

春の荒川クリーンエイド

荒川河川敷の清掃と、ごみを種類別に数える調査を行います。

日 4月19日(日)午前9～10時(雨天中止) **会** 堀切小橋付近荒川河川敷(「荒川クリーンエイド」と書かれた白色の旗が目印です) **持** 軍手 **担** 調整課 ☎03-5654-8374

金魚の販売



約10種類およそ300匹の金魚を販売します。

日 5月16日(土)(集合時間は当選者におのみ通知します) **会** 水辺のいきもの館前(水元公園1-1) **定** 60組 **方** オンライン申請か往復ハガキ(「上欄記入事項」を記入)で、4月24日(金)必着まで(多数抽選)。**申** 担 〒124-0012 立石6-9-1公園課 ☎03-3693-1777 ▲オンライン申請



スマートフォンの使い方などに関する相談会

スマートフォン・区の電子サービス・東京アプリの使い方など、さまざまな相談を受け付けます(1人20分程度)。

日 4月22日(水)午前9時～正午 **会** 新小岩地区センター(新小岩2-17-1) **担** DX戦略課 ☎03-5654-8610

HIV・梅毒即日検査

無料・匿名の検査です。HIV検査は、感染の機会から3カ月以上経過していないと正しい検査結果が出ないことがあります。

検査結果は検査当日にお伝えします。検査結果が判定保留の場合は、2～4週間後の区が指定する日時にお伝えします。

日 5月13日(水)午前9時～9時45分 **会** 健康プラザかつしか(青戸4-15-14) **定** 20人 **方** 4月22日(水)午前9時からオンライン申請か電話で(先着順)。**申** 担 保健予防課 ☎03-3602-1331 ▲オンライン申請



温かいご支援ありがとうございます

【担当課】 総務課 ☎03-5654-8136

令和6年能登半島地震災害義援金

令和7年8月27日～令和8年3月10日にお預かりした義援金28万8,099円を、3月13日に日本赤十字社にお送りしました。義援金をお寄せいただいた団体は次のとおりです。
(一社)葛飾青色申告会女性部
この他、多くの皆さんから温かいご支援をいただいています。ご協力ありがとうございます。

ウクライナ人道危機救援金

令和7年8月27日～令和8年3月10日にお預かりした救援金15万687円を、3月13日に日本赤十字社にお送りしました。ご協力ありがとうございます。

義援金・救援金は引き続き受け付けています

【受付方法】 現金のみ
【受付場所】 区役所2階区民ホール、総務課(区役所5階504番)、区民事務所、区民サービスコーナー

広告 内容については広告主にお問い合わせください

武田税理士事務所 相続税無料相談会

- 開催日程：2026年5月8日(金)
- 開催時間：10時～17時
- 開催場所：テクノプラザかつしか 第三会議室

相続についての相談(概算、生前贈与、対策など)についてお気軽にお越しください。事前に下記よりご予約をお願いいたします。

【問い合わせ先】
武田税理士事務所
TEL:03-6823-8375
Mail:takeda.tax0212@gmail.com

予約用QRコード →

自立型軽費老人ホーム ケアハウス グレースビレッジの 施設説明会開催

食事代込 月々102,760円～
一人暮らしの不安解消します!!

開催日時：令和8年4月18日(土)14時～
場所：グレースビレッジ内

☆参加費 無料☆
～お問合わせ～
社会福祉法人 いろは福祉会
ケアハウス グレースビレッジ
葛飾区鎌倉1-3-1

☎03(5668)0294
ホームページ <http://www.iroha.or.jp>
参加希望の方はご連絡お願いいたします。

20歳～64歳対象 障害年金

もらい忘れていませんか?
社労士がチェックいたします

初回相談 着手金 0円です
事務手数料 〇円です

TEL.03-3690-6066
受付時間 9:00～18:00/定休日 土・日・祝日

かつしか障害年金サポート

葛飾区青戸3-37-15-3F
運営：おおくぼ労務管理事務所

Zoom、LINEでも対応いたします

『無料出張強会』受付中です

女性のための 無料法律相談会

相談日 4月17日、24日、30日
担当者 弁護士 佐藤 洋子

離婚、養育費、セクシャルハラスメントなど女性にかかわるトラブルについて、女性弁護士が無料で相談に応じます(30分・事前予約制)

弁護士法人佐藤法律事務所(東京弁護士会所属)
連絡先 TEL:03-5672-9898
葛飾区高砂5-29-5-201

肝炎ウイルス検査

実施医療機関など、詳しくは区HPをご覧ください。

会 区内実施医療機関(約150カ所) 区内在住の方(過去に肝炎ウイルス検査を受けたことのある方を除く) 各医療機関に電話で。保健予防課 ☎03-3602-1274



▲詳細はこちら

空き家個別相談会

所有する空き家の管理・活用方法など、空き家に関する悩み事を専門家に相談できます。

日 5月23日(土)午後1時30分～4時40分 会 新小岩地区センター(新小岩2-17-1) 区内在住または区内に空き家をお持ちの方 4組 日 4月17日(金)午前9時から電話で(先着順)。申 葛飾区空き家等相談窓口 ☎03-3605-1222 住環境整備課

講座・講演会

ポッチャ体験会

日 4月20日～5月25日の月(祝日を除く) 午後4時30分～6時30分 会 水元総合スポーツセンター(水元1-23-1) 園 (-社) オール水元スポーツクラブ ☎03-5876-9188 生涯スポーツ課

障害者スポーツ教室

ポッチャ、風船バレー、卓球バレー、フロアホッケーが体験できる教室です。

日 5月21日(木)・28日(木)午前10時30分～正午、午後1時30分～3時 区内在住・在勤・在学で、障害のある方各回40人 費 100円 日 4月17日(金)午前9時からオンライン申請か、所定の申込書を持参かファクスで(先着順)。申込書は体育施設(9面下欄参照)で配布する他、区HPからも取り出せます。会 申 奥戸総合スポーツセンター(奥戸7-17-1) FAX03-5698-1752 ☎03-3691-7111 生涯スポーツ課



▲オンライン申請

レクリエーション ポッチャ教室

日 下表のとおり 会 奥戸総合スポーツセンターエイトホール(高砂1-2-1) 定 各日10人 日 メールに「2面上欄記入事項・希望日・障害の有無(有の場合は種類・程度・介助者の氏名と電話番号)」を書いて、各実施日の10日前まで(多数抽選)。申 園 ポッチャ協会(宮澤) ✉nw.miyazawa@gmail.com ☎080-1179-5643(毎日/正午～午後7時) 生涯スポーツ課

日程	時間
5/16(土)	午後3時40分～5時30分
5/22(金)	午後6時40分～8時20分
5/29(金)	午後6時40分～8時20分
6/6(土)	午後3時40分～5時30分
6/10(水)	午後6時40分～8時20分

絵本づくりボランティア 養成講座 全2回

パソコンを使って、絵本作りソフト「エガクワールド」の操作を学びます。

日 5月21日(木)・22日(金)午後1時30分～4時 基本的なパソコン操作ができ、7月下旬～8月上旬に開催される親子手づくり絵本教室(全5回)にボランティアとして参加できる方8人 日 オンライン申請か往復ハガキ(「2面上欄記入事項」を記入)で、4月28日(火)(必着)まで(多数抽選)。会 申 日 125-0042 金町6-2-1中央図書館 ☎03-3607-9201



▲オンライン申請

読み聞かせボランティア 入門講座 全4回

区民大学単位認定講座。
日 下表のとおり 区18歳以上で、講座修了後に区内図書館でボランティアとして活動できる方20人(5月24日(日)のみ、受講生以外の方も参加可・直接会場へ。先着50人) 日 オンライン申請か往復ハガキ(「2面上欄記入事項とボランティア経験の有無」を記入)で、5月7日(木)(必着)まで(多数抽選)。会 申 日 125-0042 金町6-2-1中央図書館 ☎03-3607-9201

日程	内容
5/24(日)	本の楽しさを子どもたちにボランティア経験者のお話と実演、本選び
5/29(金)	読み聞かせ指導、発表準備
6/5(金)	発表会、今後の活動について
6/12(金)	

5月24日は午後2～4時、その他は午前10時～正午

もっと知りたい 大相撲の世界



区民大学単位認定講座。
大相撲の魅力を元立行司から学びます。

日 5月30日(土)午後1～3時 会 亀有地区センター(亀有3-26-1リリオ館7階) 区内在住・在勤・在学15歳以上の方70人 日 オンライン申請かハガキ(「2面上欄記入事項」を記入)で、5月18日(月)(必着)まで(多数抽選)。申 日 124-8555 葛飾区役所生涯学習課 ☎03-5654-8475



▲オンライン申請

かつしかはつつ体操

葛飾区歌に合わせて行う体操です。

体験会 日 4月24日(金)午前10～11時。直接会場へ(先着順)。定 20人程度 講習会 全5回

区民大学単位認定講座。
日 5月12日～6月9日の火 午前10時～11時30分 定 30人 日 4月17日(金)午前8時30分からオンライン申請かはなし 日 ぶコール(☎03-6758-2222)へ電話で(先着順)。



▲オンライン申請

いずれも

会 青戸地区センター(青戸5-20-6) 他 かつしかはつつ体操は区公式YouTubeチャンネルでご覧になれます。日 健康推進課 ☎03-3602-1268 ▲詳細はこちら



▲詳細はこちら



災害に備えて

葛飾区防災ポータルサイトを

ご利用ください

【担当課】 危機管理課 ☎03-5654-8572

地震や台風などの大規模災害時に、災害に関する最新情報を発信する防災ポータルサイトを公開しました。ハザードマップや普段から災害に備えることができる防災知識の他、災害時には避難情報や避難所の開設状況、水位・雨量の最新情報などを確認することができます。



▲詳細はこちら

「東京における都市計画道路の整備方針」を策定しました



東京都と特別区および26市2町は、計画的かつ効率的な道路整備を推進していくための整備方針を策定しました。

この方針では、令和8～22年度の間優先的に整備する路線として、228路線・約158kmを選定しました。また、道路空間の再編を「東京ストリート+」と位置付け、そのモデルケースとなる「リーディング路線」を選定しました。

今後はこの方針に基づき、都市計画道路の整備を着実に進めていきます。整備方針は、窓口の他、HPからもご覧になれます。

【閲覧場所・担当課】

道路建設課(区役所4階421番) ☎03-5654-8389



▲詳細はこちら

広告 内容については広告主にお問い合わせください

庭木1本から承ります!

お見積り・お問い合わせはお電話もしくは2次元コードから

お客様へのお約束
✓土日でもOKです
✓トイレはお借りしません
✓お茶はご遠慮します

生垣の剪定 長さ1m 高さ2m
通常2,200円を
初回限定
先着10名様 **1,100円**

ガーデンエクステルズ 9:00～17:00
☎0120-61-4128 葛飾水元店
葛飾区水元1-4
本社:さいたま市北区宮原町1-210 ガーデンス大宮

地域密着で安心
即日対応可
小さな作業歓迎

見積無料

住まい暮らしのお困り解決
便利屋かつしか

- 小規模リフォーム ●庭木剪定・造園 ●高圧洗浄
- エアコン取り外し ●雨樋交換工事

外壁塗装工事 屋根工事 雨漏り修理
その他お困りごとはお気軽に!

明朗価格で安心!
地域あんしん 最短で迅速に対応!

サポートサービス合同会社
☎0120-177-224
〒125-0032 東京都葛飾区水元5-5-2
受付:株式会社 興友
便利屋かつしか 検索 WEBで24時間受付中!

銀座屋 Ginzaya 古物商許可証:第307762615383号
葛飾区役所前店

出張買取
iPhone 買取強化中
査定無料!
おうちで簡単!
LINE 査定もできます

〒124-0012
葛飾区立石6丁目1-11 1階
●営業時間/10:00～19:00
●定休日:不定休

☎03-5875-6120
888 株式会社

オーディオブックを
新たに約120冊
追加しました

スマートフォンやタブレットで、ビジネス書や懐かしの名作など、ナレーターが朗読した音声を聞くことができます。

詳しくはHPをご覧ください。

【担当課】 中央図書館
☎03-3607-9201

凡例
他...日時
日...その他
会...会場
方...申込方法
対...対象
申...申込先
定...定員
内...内容
費...費用
担...担当課
持...持ち物
保...保育
モ...モンチャレポイント付与
対象事業です。

申込方法の記載がないイベントなどは、直接会場へお越しください。費用の記載がない事業は無料です。「全〇回」とある講座は、全ての日程に参加してください。

住民税非課税世帯等の方へ

エアコンの購入費用を
助成します

経済的な事情でエアコンの購入が困難な世帯に対して、エアコン購入費を助成します。

助成を受けるには購入前に申請が必要です。助成金交付までの流れなど、詳しくは区HPをご覧ください。お問い合わせください。



▲詳細はこちら

【申請期限】 10月31日(土) (消印有効)

【対象世帯】 自宅に冷房機能が使用できるエアコンが1台もなく、申請日時時点で次のいずれかに該当する世帯

- ▶世帯全員が令和7年度または令和8年度住民税が非課税
- ▶世帯全員が令和7年度または令和8年度住民税が均等割のみ課税
- ▶生活保護を受給している

※対象世帯のうち、令和7年度または令和8年度住民税均等割が課税されている者の扶養親族等のみで構成される世帯は対象外です
※過去に本事業の助成金の交付を受けた世帯は対象外です

【対象製品】

交付対象決定を受けた後に、区内の販売店から購入して取り付ける新品のエアコン

【助成限度額】

- ▶エアコン購入費/7万8,000円
- ▶設置費(撤去費含む)/3万3,000円

【申請方法】

オンライン申請か、申請書を郵送。
申請書は窓口で配布する他、区HPからも取り出せます。
申請受付後に課税状況を確認して、区または委託事業者から訪問調査の日時を連絡します。

【申請書配布・申請・担当課】

〒124-8555 葛飾区役所福祉管理課(区役所7階709番)
☎03-5654-6872



スポーツ大会 参加者募集

【担当課】 生涯スポーツ課

大会名	日時	会場	対象	申込方法	問い合わせ
シニア弓道大会	5/10(日) 集合/午前9時30分	奥戸総合スポーツセンター (奥戸7-17-1)	区内在住・在勤55歳以上の方	電話で、4月30日(木)まで。	弓道連盟(村永) ☎070-9192-6810
春季少林寺拳法大会	5/31(日) 午後1～4時	奥戸総合スポーツセンター エイトホール (高砂1-2-1)	区内在住・在勤・在学の方	HPのお問い合わせフォームに「2面上欄記入事項」を書いて、5月24日(日)まで。  ▲オンライン申請	少林寺拳法連盟(稲留) ☎090-1925-6860

WORK & BUSINESS

しごと・事業者

特別区立幼稚園教員募集

申込方法など、詳しくはHPをご覧ください。

【勤務地】 東京23区(大田区・足立区を除く)の区立幼稚園

【対象】 平成4年4月2日以降に生まれ、幼稚園教諭普通免許状を有する方(令和9年3月31日までに取得見込みの方も可)

【第1次選考】 6月21日(日)

【問い合わせ】 特別区人事・厚生事務組合教育委員会事務局人事企画課

☎03-5210-9857

【担当課】 教育指導課



▲詳細はこちら

機械設備のメンテナンス・修理にかかる経費の
一部を補助します

製造事業者の工場内で、製品などの加工に使用する機械設備のメンテナンス・修理にかかる費用を補助します。対象設備など、詳しくは区HPをご覧ください。

【補助上限額(補助率)】 10万円(補助対象経費の2分の1)

【対象】 次の全てに該当する事業者

- ▶区内で引き続き1年以上事業を行い、中小企業基本法第2条に規定する製造業を営む中小企業で、区内に主たる事業所を有する
- ▶区が実施する経営相談を受け、機械設備のメンテナンス計画を立てている

【申請方法】

所定の申請書と必要書類を持参か郵送で、令和9年3月15日(月)(必着)まで。申請書は窓口で配布する他、区HPからも取り出せます。

【申請書配布・申請・担当課】

〒125-0062 青戸7-2-1 テクノプラザかつしか内商工振興課

☎03-3838-5587



▲詳細はこちら

中小企業の
人材育成を支援します

【担当課】 商工振興課 ☎03-3838-5587

申込方法など、詳しくは区HPをご覧ください。

①産業人材育成支援

従業員を業務に必要な技術などを習得させるために、大学通学や訓練実施にかかる費用を補助します。

【補助上限額(補助率)】

30万円(事業者が負担した額の2分の1か、授業料などの3分の1のいずれか低い額)

②人材開発支援助成

厚生労働省が交付する「人材開発支援助成金」に上乗せして補助します。

【補助上限額(補助率)】

50万円(国が支給した額の3分の1)



▲①・②

③物流・建設事業者の人材育成支援

従業員に大型等免許などを取得させる教習費用や、大型等免許などの有資格者を採用した際に支給する一時金を補助します。

【補助上限額・補助率】

▶大型等免許取得費/60万円

▶有資格者入社時手当/50万円

いずれも事業者が負担した額の2分の1



▲③

4月から 乳幼児健診の会場を 一部変更します

子ども未来プラザ東四つ木で実施していた乳幼児健診・3歳健診の会場を青戸保健センター（青戸4-15-14）に変更します。

詳しくは健診時期に送付する「乳幼児健診のお知らせ」をご覧ください。

【担当課】 青戸保健センター
☎03-3602-1284

かつしか早寝・早起き、朝ごはん 食べようカレンダーを配布します

親子で読める生活習慣に関するアドバイスや、朝食レシピなどを掲載しています。

【配布対象】 4歳児クラス～小学6年生のお子さん

【配布方法】 区内の幼稚園・保育園、区立小学校などを通じて配布します。

窓口でも配布する他、区HPからも取り出せます。

【配布場所・担当課】

地域教育課（区役所4階406番）

☎03-5654-8589



▲詳細はこちら

ひとり親家庭の方へ

水曜日の 夜間に開催 就労支援 個別相談会

☎ 4月22日（水）午後5時30分～6時15分・6時30分～7時15分 ☎ 区内在住のひとり親家庭の母親または父親（見込みを含む）各回1人 ☎ 4月17日（金）午前9時から電話で（先着順）。 ☎ 子育て応援課（区役所4階401番） ☎03-5654-8276

令和8年度区立幼稚園新入園児の募集

定員に達するまで募集を受け付けます。

【対象】 区内在住で次のいずれかに該当するお子さん

▶ 令和2年4月2日～3年4月1日生まれ

▶ 令和3年4月2日～4年4月1日生まれ

【応募方法】 入園願書を持参で。

【願書配布場所】 北住吉幼稚園、学務課（区役所4階428番）
区HPからも取り出せます。

【願書提出・問い合わせ】 北住吉幼稚園（柴又2-1-10）

☎03-3600-8330

【担当課】 学務課



▲詳細はこちら

そうさく教室

割り箸や木片を使って、ミニタワーを作ります。

☎ 下表のとおり ☎ 小学生各36人 ☎ オンライン申請で、4月29日（水・祝）まで（多数抽選）。 ☎ 生涯学習課 ☎03-5654-8512

日程	会場
5/16（土）	水元学び交流館（南水元2-13-1）
5/23（土）	亀有学び交流館（お花茶屋3-5-6）
5/30（土）	柴又学び交流館（柴又5-33-8）
6/6（土）	にこわ新小岩（西新小岩4-33-2）

いずれも午前9時～11時30分



▲オンライン申請

子ども向けイベント

子どもまつり

こいのぼり作りやバルーンアートなど、普段できない体験や昔懐かしい遊びなどを楽しめます。大道芸や吹奏楽の演奏などのステージイベントも行います。

☎ 4月26日（日）午前9時30分～午後3時（雨天中止） ☎ 水元公園中央広場（水元公園5） ☎ 地域教育課 ☎03-5654-8482

わんぱく相撲

☎ 5月24日（日）午前9時から ☎ 奥戸総合スポーツセンターエイトホール（高砂1-2-1） ☎ 区内在住の3歳～小学生のお子さん ☎ オンライン申請で、5月7日（木）まで。

☎ わんぱく相撲葛飾区大会実行委員会事務局（斜木）

☎080-3575-0171 ☎ 生涯スポーツ課



▲オンライン申請

よくばり！おはなし探検隊 全5回

宮沢賢治の童話『樫ノ木大学士の野宿』を題材に、実験やミニゲームなどで内容の理解を深め、お話を自由に表現します。

☎ 下表のとおり。7月11日は発表会。 ☎ 区内在住の小学生30人 ☎ 500円 ☎ ファクスかメールに「2面上欄記入事項と学校名」を書いて、5月10日（日）まで（多数抽選）。 ☎ 葛飾ものがたり文化の会 FAX047-710-8784 ☎ katsumonobun@yahoo.co.jp ☎080-5034-7634 ☎ 生涯学習課

日程	会場
5/30（土）	亀有学び交流館（お花茶屋3-5-6）
6/13（土）	
6/20（土）	
7/4（土）	
7/11（土）	亀有地区センター（亀有3-26-1リリオ館7階）

いずれも午後2時～4時30分

4月23日は「子ども読書の日」 図書館へ行ってみませんか

区内の図書館で、子ども読書の日を記念してイベントを実施します。図書館の開館時間など、詳しくは図書館HPをご覧ください。

【担当課】 中央図書館 ☎03-3607-9201



▲詳細はこちら

記念おはなし会

会場・対象	日時
水元図書館 ★	4/18（土）
亀有図書館 ●	
鎌倉図書館 ●	
中央図書館※ ★	
中央図書館 ★	4/25（土）
上小松図書館 ●	
立石図書館 ●	
宝町憩い交流館 ●	5/2（土）

●は3歳以上のお子さんと保護者
★は小学生までのお子さんと保護者
※子ども司書によるおはなし会

特別展示

【期間】 4月24日（金）～5月27日（水）

会場	内容
中央図書館	ロングセラー絵本の展示
立石図書館	「ファーストブック」「セカンドブック」「かつしかっ子に本を!!」の展示
上小松図書館	「ほんのもり」の展示
亀有図書館	外国語で描かれた絵本の展示
水元図書館	「ファーストブック」「セカンドブック」の展示
鎌倉図書館	「かまくらおすすめ本」の展示

お子さん向け図書館の事業を紹介します

3・4カ月のお子さんへ

ブックスタート

乳幼児健診時に、絵本や絵本の紹介リストが入った「ブックスタートパック」を差し上げます。

3歳のお子さんへ

セカンドブック

3歳児健診のお知らせと一緒に、絵本と交換できる引換券を送付します。引換券とお子さんの親子（母子）健康手帳を持って、お近くの図書館にお越しください。

小学1年生のお子さんへ

かつしかっ子ブック

小学1年生におすすめする図書リストから希望の本を1冊差し上げます。区立小学校に通う方は、学校を通じてお申し込みください。私立小学校に通う方などには、9月ごろにお知らせを送付します。

「いちねんせいになったらよんでみよう」を持って図書館に行こう！

学校を通じて、小学1年生におすすめする本のリスト「いちねんせいになったらよんでみよう」と図書館の利用案内を配布します。リストを持って区内の図書館に行くと、各図書館で開催されるおはなし会でスタンプがもらえる「おはなしかいカード」をお渡しします。

小学5年生のお子さんへ

かつしかっ子ブック（高学年向け電子書籍）

区立小学校に通う方に、学校を通じて電子書籍サービスで使える利用者IDとパスワードを配布します。

凡例

他…日時
日…会場
会…申込方法
方…対象
方…定員
方…内容
方…費用
方…持ち物
方…ホームページ

モ

モンチャレポイント付与対象事業です。



申込方法の記載がないイベントなどは、直接会場へお越しください。費用の記載がない事業は無料です。「全〇回」とある講座は、全ての日程に参加してください。



災害に強い・利便性が高い・にぎわいのある街をめざして市街地再開発事業などによる街づくりを進めています

市街地再開発事業とは

老朽化した木造家屋が密集するなどの課題がある市街地において、その課題を解消するために、細分化された敷地をまとめて不燃化された共同建築物へ建て替え、広場や道路などの公共空間を整備する事業です。

区内で進められている市街地再開発事業は、土地に権利(所有権・借地権)を持つ地権者が主体の再開発組合により施行されています。防災性や利便性の向上を図る公共性の高い事業であることから、国や区が補助金の交付などの支援を行い、事業の促進を図っています。

再開発組合は、建て替える建築物の床の一部を事業に参画している不動産業者などに売却します。このお金のことを**保留床処分金**と言ひ、補助金と合わせて事業の財源にします。

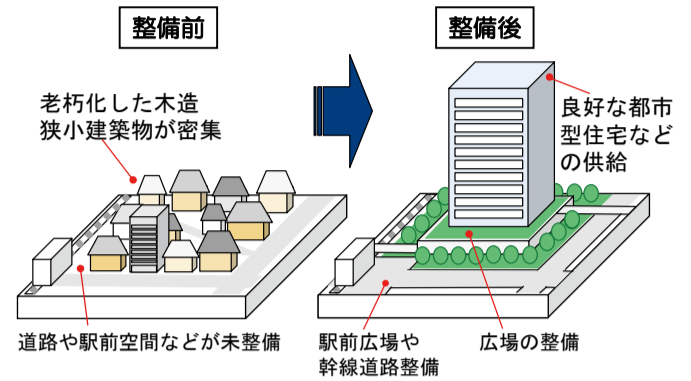

市街地再開発事業のイメージ (参考：東京都市街地再開発事業の概要)

現在進められている市街地再開発事業を紹介します (計画概要及び事業費・財源は、今後変更になる場合があります)

金町

東金町一丁目西地区第一種市街地再開発事業

【担当課】 都市計画課金町街づくり担当 ☎03-5654-8346



- ポイント**
- ✓理科大学通りの拡幅や歩道状空地の整備などによる防災性・安全性の向上
 - ✓広場2カ所の整備や生活利便施設の充実

今後のスケジュール

令和8年度	建築工事着工(2期)
令和12年度	全体完成

組合事業費

事業費内訳	
補償費	約50億円
建築工事費	約614億円
公共施設工事費	約5億円
その他	約84億円
合計	約753億円

収入内訳	
補助金	約231億円
公共施設管理者負担金	約16億円
保留床処分金など	約491億円
その他	約15億円
合計	約753億円



新小岩

新小岩駅南口地区第一種市街地再開発事業

【担当課】 都市計画課新小岩街づくり担当 ☎03-5654-8331

- ポイント**
- ✓末広通りとの交差点の改良や歩道の拡幅
 - ✓商業・業務・サービス機能の導入や居住機能の整備
 - ✓区画道路や歩行者通路の新設

今後のスケジュール

令和14年度	建築工事竣工
--------	--------

組合事業費

事業費内訳	
補償費	約77億円
建築工事費	約342億円
公共施設工事費	約10億円
その他	約74億円
合計	約503億円

収入内訳	
補助金	約175億円
公共施設管理者負担金	約11億円
保留床処分金など	約306億円
その他	約11億円
合計	約503億円

立石

立石駅北口地区第一種市街地再開発事業

【担当課】 都市計画課立石駅周辺地区街づくり事務所 ☎03-5670-3174



- ポイント**
- ✓老朽化した木造密集地域を解消し、災害に強い街へ
 - ✓交通広場を整備し、バス・タクシー利用の利便性向上
 - ✓魅力的な商業施設やゆとりある空間によるにぎわいの創出
 - ✓葛飾区総合庁舎や共同住宅を整備

今後のスケジュール

令和11年度	建築工事竣工
--------	--------

組合事業費

事業費内訳	
補償費	約113億円
建築工事費	約945億円
公共施設工事費	約96億円
その他	約153億円
合計	約1,307億円

収入内訳	
補助金	約431億円
公共施設管理者負担金	約164億円
保留床処分金など	約681億円
その他	約31億円
合計	約1,307億円

立石駅南口東地区・南口西地区でも市街地再開発事業による街づくりを進めています。再開発事業の内容など、詳しくは区HPをご覧ください。



◀詳細はこちら

大地震に備えて 家を耐震化しませんか



床や天井を壊さず、低価格・短い工事期間で耐震化できる工法も対象になります。
詳しくは、お問い合わせください。

【担当課】 建築課(区役所3階305番)
☎03-5654-8552

助成金の対象となる既存建築物には要件があります。住宅の診断・工事を契約する前に、区HPをご覧ください。
今年度より★は、助成上限額を20万円増額します。



▲詳細はこちら

木造住宅建て替え・耐震改修の助成

旧耐震基準木造住宅

【対象】 区内の木造2階建て以下の住宅(長屋・共同住宅を含む)で、昭和56年5月31日以前に工事に着手した建物

【内容・助成上限額】

- ▶ 建て替え / 220万円★
- ▶ 補強設計・耐震改修 / 220万円★
- ▶ 耐震改修 / 200万円★
- ▶ 除却(解体) / 180万円

※旧耐震基準木造住宅の耐震診断は無料で行います。

新耐震基準木造住宅

【対象】 区内の木造2階建て以下の住宅(長屋・共同住宅を含む)で、昭和56年6月1日～平成12年5月31日に工事に着手した建物

【内容・助成上限額】

- ▶ 補強設計・耐震改修 / 220万円★
- ▶ 耐震改修 / 200万円★
- ▶ 住宅耐震診断 / 20万円

障害などのある方へ

助成額に
最大61万2,000円が
加算されます

【対象】 左記の助成対象となる方で、次のいずれかに該当する方またはその同居親族

- ▶ 身体障害者手帳・愛の手帳・精神障害者保健福祉手帳を持っている
- ▶ 要介護・要支援認定を受けている

【内容・加算後の助成上限額】

- ▶ 補強設計・耐震改修 / 281万2,000円
- ▶ 耐震改修 / 261万2,000円

住まいの防犯対策を強化しませんか?

防犯対策費用を助成します

区内の住宅にお住まいの方へ 住まいの防犯対策助成

購入前に、必ず対象品目の定義・要件をご確認ください。
定義・要件は、窓口で配布する申請書や区HPからご覧になれます。



▲詳細はこちら

防犯対策に特に有効です



▲防犯カメラ



▲録画機能付きドアホン



▲防犯性の高い錠・補助錠

令和6・7年度に申請した方も、新たに防犯設備を購入・設置する場合は申請できます(申請は年度内1回。複数品目申請可)。

【対象】 令和8年4月1日以降に、区内の居住している住宅に対象の防犯設備を購入・設置した方

※居住前の新築住宅の初期設備として購入・設置する防犯設備は対象外です。

【対象品目】

- ▶ 防犯カメラ
- ▶ 録画機能付きドアホン
- ▶ 防犯性の高い錠
- ▶ 補助錠
- ▶ センサーライト
- ▶ センサーアラーム
- ▶ 面格子
- ▶ 防犯フィルム
- ▶ 防犯ガラス
- ▶ 防犯砂利

【上限額(助成率)】

5万円(対象経費の2分の1)

【申請期間】 4月20日(月)～令和9年3月31日(水)

【申請方法】 オンライン申請か、申請書と添付書類を持参か郵送。

【添付書類】

- ▶ 本人確認できる物の写し(マイナンバーカードなど)
- ▶ 領収書の写し(領収書に品物の型番が記載されていない場合は、見積書や請求書の提出が必要)
- ▶ 防犯設備設置後の写真
- ▶ 振込口座が分かる物(通帳などの写し)



▲オンライン申請

共同住宅の共用部分への 防犯カメラ設置費用を 助成します

助成を受けるには、工事前に申請が必要です。交付決定通知の受け取り後に工事を始め、工事完了後に実績報告書類を提出してください。

詳しくは区HPをご覧ください。



▲詳細はこちら

【対象】 次のいずれかに該当する方・団体

- ▶ 区内共同住宅の所有者・管理組合、居住者が構成する自治会など
- ▶ 区内公営住宅(準ずる住宅を含む)の居住者が構成する自治会など

※新たに建築する共同住宅は除く

【対象品目】

敷地内共用部や駐輪場に設置する防犯カメラ

※駐輪場がある場合は、原則1台以上駐輪場に設置が必要です。

【上限額(助成率)】

50万円(対象経費の2分の1)

【申請期間】 4月20日(月)～令和9年2月26日(金)

【申請方法】 申請書と添付書類を持参か郵送。

【添付書類】

- ▶ 申請者の本人確認できる物の写し
- ▶ 防犯カメラの工事内容が分かる物(カタログ、図面、写真)
- ▶ 施工予定日・購入予定日・支払予定金額などが記載された物(見積書の写しなど)
- ▶ 管理組合・自治町会などのカメラ設置に関する合意の意思決定が分かる物

いずれも

申請書は、危機管理課(区役所5階503番)、地区センター、区民事務所で配布する他、区HPからも取り出せます。

【申請・担当課】 〒124-8555 葛飾区役所危機管理課 ☎03-5654-8478



区民相談5月分		5月3日(日・祝)～6日(水・振休)の相談はありません。	
各窓口で相談できます。相談に関する資料があればお持ちください。		電…電話での相談も可 ビ…ビデオ通話での相談も可(事前に電話で相談してください) ※利用可能なビデオ通話アプリ(FaceTime/Google Meet)	
法律・行政など	法律相談	月～金 5/7(木) 5/13(水)	午後1時～4時40分 午前8時40分～午後4時40分 午後1時～7時20分
	遺言書・遺産分割協議書の書き方相談	5/19(火)	午後1～4時
	不動産取引相談	5/12(火)・26(火)	午後1時～3時50分
	登記相談	5/7(木)・21(木)	午後1時～3時45分
	境界・測量相談	5/21(木)	午後1時～3時45分
	税金相談	(水)	午前10時～午後3時40分
	青少年の生活相談(保護観察官)	5/11(月)・25(月)	午前10時～午後4時
	成年後見センター出張相談	5/12(火)・26(火)	午前10時～正午
	人権の上相談	5/8(金)	午前10時～午後3時
	行政相談	5/28(木)	
人権など	年金・社会保険・労働問題相談	5/14(木)	
	青少年の生活相談(保護司)	5/18(月)	午後1～4時
	建築・リフォームなんでも相談	5/1(金)・15(金)	
	住宅修繕案内		午前8時30分～午後5時
	区政・一般相談	月～金	午前8時45分～午後5時
	交通事故相談		
	悩みごと相談(女性対象)	月・火・木・金 (水)	午前10時～午後5時 午後1～8時(午後5時以降は電話相談のみ・男性からの相談も可)
	配偶者等からの暴力相談	月・木	午前10時～午後5時(男性は電話相談のみ)
	法律相談(女性対象)	(火)	午後1時30分～4時30分
	LGBTs相談	5/9(土)	
外国人生活相談	5/8(金)午後1～4時	在留カードを持ってきてください。外国人を雇用している事業者も利用できます。	区民相談室(区役所2階209番)相談を行っている時間に直接会場へ来るか、電話してください。 Katsushika City Office, 2nd Floor, No.209 Please come in or call us during the consultation hours. 区民相談室(葛飾区政府2階209号窓口) 请在我们的咨询时间内来访或致电我们。
外国人生活相談	5/20(水)午後0時30分～4時30分	直接会場へ来てください。 5月20日(星期三) 中午12時30分、至下午4時30分 请直接来咨询室。	新小岩区民事務所(えきにこわ内)相談ブース 新小岩区民事務所(Ekinikowa内)咨询室

区民のひろば

文化・スポーツ・芸術活動など、地域で活動する団体を紹介します。区は、内容に関与しません。

掲載の決まり

次の全てに当てはまること。

- ▶文化芸術・スポーツ活動などを区内で行っている自主的な団体であること
- ▶1回当たりの費用は2,000円以内、入会金は備品など経費相当分であること
- ▶営利、交際、相談、勧誘、個人指導、売名行為、政治・宗教活動ではないこと
- ▶広報紙に掲載する問い合わせ先の方・団体の代表者は葛飾区民であること
- ▶催し物は、掲載希望月の2カ月前までに申し込むこと

※会員募集の掲載は、申し込み順に掲載します。再申し込みは掲載後に受け付け、再掲載は前回掲載後6カ月を経過してからです。

催し物

..... 催し物

スペシャルオープンデー
5月9日(土)午前11時～午後3時 葛飾区自主生産品販売所+choice(青戸5丁目) 障害者施設で作った食品、生活雑貨(100～1,000円)の販売
☎尾花03-5680-5994

楽しい書道教室(手ぶら)
5月17日(日)午後1時30分～3時30分 カナマチぶらっと
☎今尾090-1506-0391

..... 会員募集

社交ダンス(無料体験有)
(火)午後7時15分～ にこわ新小岩 1回1,000円
☎千葉090-6107-1111

ワールド式社交ダンス

月6回(水)金午後1時30分～ 水元地区センター 月2,000円 入会1,000円
☎津金080-1289-1025

初級社交ダンス無料体験有
(水)午後2時～ 新小岩北地区センター 1回1,000円
☎石橋090-4422-5701

身体も心もほっこり体操
月3回(月)火(木)午後1時～ 金町地区センター 1回500円
☎神保03-3600-6842

初めての方、大丈夫(水泳)
月4回(水)午前9時～ 奥戸総合スポーツセンター温水プール館 月3,000円 入会1,000円
☎齊藤03-3604-6275

大人の武活動(空手教室)
(土)、隔週(火)午後6時～ 立石地区センター他 月4,950円 入会3,300円
☎座間090-8391-7849

少人数で日本・世界の歌を歌う

第3回(水)午後2時～ 熊谷宅(堀切1丁目) 1回1,500円
☎熊谷080-5075-2722

発声、歌唱まで指導します
月2回(日)午後1時～ 白鳥集い交流館 月2,000円
☎司090-8876-3994

初心者の英語
月4回(土)午後2時～ 柴又地区センター 月4,000円
☎中林080-5701-1465

画家の先生と楽しく水彩画
月2回(水)午前10時～ カナマチぶらっと 1回2,000円
☎福島090-6172-5205

大人と子供の遊び塾集まれ
月1回(金)午後2時～ 大村宅(四つ木2丁目)
☎大村090-4010-0688

楽しく元気に全自動車
月4回(月)火(木)～(土)午後0時30分～ 青砥駅近く 1回700円
☎浅野03-3607-3856



5月
1 金
2 土
3 日
4 月
5 火
6 水
7 木
8 金
9 土
10 日
11 月
12 火
13 水
14 木
15 金
16 土
17 日
18 月
19 火
20 水
21 木
22 金
23 土
24 日
25 月
26 火
27 水
28 木
29 金
30 土
31 日

体育施設はあなたの健康づくりを応援します

トレーニングルーム 各種プログラムで筋力・持久力・柔軟性を向上させよう



施設内容／有酸素マシン(奥戸25台、水元22台)
ウエイトマシン(奥戸17台、水元13台)
フリーウエイト、ストレッチマシン(奥戸6台、水元4台)

利用料金／**300円(税込)**／2時間以内(高校生相当年齢以上)

営業時間／午前9時～午後9時(最終受付/午後8時15分)

持ち物／室内シューズ、動きやすい服装。ロッカーは100円返却式。



▲詳細はこちら

温水プール 水圧・水温・浮力・抵抗の4つのプールの特性を活用しよう



施設内容：奥戸(競泳用プール25m×9コース 水深1.2～1.5m、
初心者用プール15m×6m 水深90cm)
水元(競泳用プール25m×8コース 水深1.35m、
歩行者用プール 水深1m、幼児用プール 水深55cm)

利用料金／**300円(税込)**／2時間以内(高校生相当年齢以上)
100円(税込)／2時間以内(小・中学生)

※幼児は3歳以上、オムツが取れている方が保護者の同伴で無料
※小・中学生の午後6時30分以降の利用は保護者の同伴が必要
(保護者は水着着用が必要)

営業時間／午前9時～午後9時(最終受付/午後8時15分)

持ち物／水着、水泳キャップ、ゴーグル、タオル、靴入れ袋。ロッカーは100円返却式。



▲詳細はこちら

令和8年
4～6月

フィットネス定期教室随時募集受付中

大人クラス、子どもクラス、親子クラスなど全135クラス開催。3カ月ごとに申し込みができる教室です。



奥戸総合スポーツセンター体育館

奥戸総合スポーツセンター温水プール館・エイトホール

水元総合スポーツセンター体育館

曜日	コース名	対象	時間	単価(税込)	曜日	コース名	対象	時間	単価(税込)	曜日	コース名	対象	時間	単価(税込)
月	ステップアップピラティス	高校生相当年齢以上	午前11時～正午	1,100円	月	成人スイミング入門A	高校生相当年齢以上	午前10時20分～11時10分	1,100円	月	シニア健康体操	60歳以上	午前9時30分～11時	660円
	いきいき健康体操はつらつ	50歳以上	午後2時15分～3時15分	大人のスイミング教室		高校生相当年齢以上	午後2時～2時50分	キッズダンスHIPHOP			4歳～就学前のお子さん	午後4時15分～5時15分		
	ベーシックヨガ	高校生相当年齢以上	午後4時45分～午後5時45分	フラダンス中級		高校生相当年齢以上	午前9時15分～10時15分	ジュニアダンスHIPHOP			小学生	午後5時30分～6時30分		
月・水	キッズ運動教室	3.5歳～小学2年生	午後3時45分～4時45分	1,100円	フラダンス初級	小学生	午前10時30分～11時30分	1,210円	火	テーマパークダンス(低学年)	小学1～3年生	午後4時15分～5時15分	1,100円	
	ジュニア運動教室	小学生	午後5～6時		小学生スイミングB	小学生	午後5時30分～6時20分			テーマパークダンス(高学年)	小学4～6年生	午後5時30分～6時30分		
火	リズム健康体操&ストレッチ	高校生相当年齢以上	午前9時45分～10時45分	1,100円	火	アクアピクス	高校生相当年齢以上	午後3時～3時50分	1,100円	水	やさしいエアロ&アロマストレッチ	高校生相当年齢以上	午前11時～正午	1,100円
	機能改善エクササイズ	高校生相当年齢以上	午後4～5時			ヨーガ	高校生相当年齢以上	午後3～4時			セルフメンテナンソヨーガ	高校生相当年齢以上	午後1時30分～2時30分	
木	ベビーヨーガ&ママヨーガ	首すわり～2歳	午前11時～正午	1,100円	水	はじめてのK-POPダンス	高校生相当年齢以上	午後7～8時	1,100円	金	アロマヨーガ	高校生相当年齢以上	午前11時15分～午後0時15分	1,100円
	ZUMBA	高校生相当年齢以上	午後0時15分～1時15分			大人のトランポリンB	高校生相当年齢以上	午後8時～8時50分			リラクソヨーガ	高校生相当年齢以上	午後7時50分～8時50分	
金	骨盤ヨーガ	高校生相当年齢以上	午後2時30分～3時30分	1,100円	金	ヨーガ	高校生相当年齢以上	午前10～11時	1,100円	土	キッズチアダンス	4歳～就学前のお子さん	午後2時30分～3時30分	1,100円
	リラクゼーションフロヨーガ	高校生相当年齢以上	午後1時30分～2時30分			リラクソヨーガ	高校生相当年齢以上	午後7時15分～8時15分			ジュニアチアダンス	小学生	午後3時45分～4時45分	
日	BODY BALANCE	高校生相当年齢以上	午前11時～正午	1,100円	土	成人スイミング上級	高校生相当年齢以上	午後6時45分～7時35分	1,100円	日	ヨーガ	高校生相当年齢以上	午後5～6時	1,100円

■参加費／1回単価×開催回数 ■お試し体験／1,200円(税込) (1クラスにつき、1人1回まで)
一部金額の異なるクラスあり。空きがあるクラス対象。
紙に印刷した全クラス一覧を、各館で配布しています。
各クラスの詳細は、各館にお気軽にお問い合わせください。

全クラスの
空き状況はHPから



7・8月分の施設抽選申込スケジュール

抽選申込可能件数	1カ月5件
抽選申込期間	5月1日(金)～10日(日)
抽選日	5月12日(火)
抽選結果確認期間	5月16日(土)～25日(月)

葛飾区公共施設予約システム
◎各施設の空き状況は画面上に表示されます。
◎お申し込みは、右の二次元コードからオンラインで。



葛飾区公共施設予約システムはこちらから➡

※抽選結果確認期間内に予約の確定を行わない場合は、キャンセル扱いとなります。
※利用日の6日前からの取消申請は取消料が発生します。
※抽選申込が可能な施設・対象団体につきましてはパンフレット・HPをご覧ください。

問い合わせ
4・5月休館日のご案内

▶奥戸総合スポーツセンター体育館 (奥戸7-17-1) ☎03-3691-7111
▶奥戸総合スポーツセンター温水プール館(高砂1-2-1) ☎03-3695-9911
▶水元総合スポーツセンター体育館 (水元1-23-1) ☎03-3609-8182

休館日：4月22日(水)、5月27日(水)
休館日：4月15日(水)、5月20日(水)
休館日：5月13日(水)

※画像は一部イメージです。

凡例 他日日時 会会場 対対象 申申込み先 定員 内容 費用 担当課 持ち物 保保育

モ モンチャレポイント付 対象事業です。

申込方法の記載がないイベントなどは、直接会場へお越しください。費用の記載がない事業は無料です。「全〇回」とある講座は、全ての日程に参加してください。

葛飾男塾 全7回 毛

男性向けの内容を幅広く取り入れた講座です。講座終了後は、地域の自主グループに参加することもできます。

日 内 下表のとおり 会 シニア活動支援センター(立石6-38-11)、8月4日のみウィメンズパル(立石5-27-1) 区内在住 おおむね65歳以上の男性20人 費 600円 方 オンライン申請か往復ハガキ(「2面上欄記入事項」を記入)で、4月30日(必着)まで(多数抽選)。申 担 〒124-0012立石6-38-11シニア活動支援センター内地域包括ケア担当課 ☎03-5698-6202



▲体を動かす簡単なゲームの様子

日程	内容
5/19(火)	運動(体力測定、体を動かす簡単なゲーム)
6/2(火)	終活(基本的な知識)
6/16(火)	趣味(適正飲酒に関するセミナー)
7/7(火)	健康(快適に過ごすための尿もれケア)
7/21(火)	運動(体を動かす簡単なゲーム)
8/4(火)	栄養(栄養満点な食事を簡単調理で食べよう)
8/18(火)	趣味(おいしい日本茶の入れ方)

いずれも午前10時～11時30分



▲オンライン申請

スポーツボイスフィットネス講座 毛

全8回

筋トレとボイストレーニングで、声帯や腹筋を鍛えます。 日 5月15日～7月3日の(金)午前10時～11時30分 区内在住 65歳以上の方40人 費 1,700円 方 オンライン申請か往復ハガキ(「2面上欄記入事項」を記入)で、4月27日(必着)まで(新規申し込み優先・多数抽選)。会 申 担 〒124-0012立石6-38-11シニア活動支援センター内地域包括ケア担当課 ☎03-5698-6202



▲オンライン申請

シニアも自転車新ルールを学ぼう

4月から新しくなった自転車の運転ルールを学びます。 日 5月18日(月)午後1時30分～2時30分 会 シニア活動支援センター(立石6-38-11) 区内在住おおむね60歳以上の方60人程度 方 オンライン申請か電話、ハガキ・ファクス(「2面上欄記入事項」を記入)で、5月8日(必着)まで(多数抽選)。申 担 〒125-0062青戸5-33-1-103NPO法人葛飾アクティブ.COM ☎・FAX03-5680-2964 担 地域包括ケア担当課



▲オンライン申請

関係機関のお知らせ

税務署からのお知らせ

5月から税務署窓口での納税証明書の請求・受け取りの受付は、午前9時～午後3時までをお願いします。事前にオンライン請求をお願いします。窓口での請求は、スマホでの手続きを案内しています。利用者識別番号(16桁)と暗証番号をご確認の上、マイナンバーカードをご持参ください。



▲オンライン申請

【問い合わせ】 葛飾税務署 ☎03-3691-0941

東京理科大学産学連携施設 入居企業の募集

東京理科大学との技術連携による新技術や新製品の開発をめざす企業などを支援する施設です。申込方法など詳しくは、東京理科大学HPをご覧ください。

【所在地】 東京理科大学葛飾キャンパス(新宿6-3-1) 【対象施設】 ①インキュベーションルーム/約33㎡・オフィスタイプ)2室、②産学試作開発室(約100㎡)1室 【賃料(月額)】 ①2万8,400円②8万4,100円 いずれも光熱水費・通信費は実費負担。 【入居時期・期間】 10月(原則3年間) 【申込期限】 5月29日(金)(必着) 【問い合わせ】 東京理科大学産学連携機構 ☎03-5228-7433



▲詳細はこちら

高齢者肺炎球菌定期予防接種の 自己負担額が変わりました

【担当課】 保健予防課

4月から使用するワクチンの変更に伴い、自己負担額を変更いたしました。

【対象】 区内在住で次のいずれかに該当し、今までに肺炎球菌ワクチンを接種したことがない方

- ▶65歳
- ▶60～64歳で、心臓・腎臓・呼吸器の機能障害またはヒト免疫不全ウイルスによる免疫機能障害の程度が身体障害者手帳1級相当

【自己負担額】 5,500円(生活保護や中国残留邦人等支援給付を受けている方は免除)

2月までに発行された予診票をお持ちの方へ

自己負担額が4,000円と記載のある予診票は、そのままお使いいただけますが、自己負担額は5,500円となります。

【問い合わせ】 葛飾区予防接種コールセンター ☎03-4446-3534

高齢者総合相談センターの職員がご自宅を訪問します

4月～令和9年3月の間にご自宅を訪問して相談に応じます。対象の方には、高齢者総合相談センターから順次案内を送付します。

75歳到達者戸別訪問

日頃の困りごとや高齢者サービスの利用などの相談に伺います。訪問の際は「職員証」と「区の委託証明証」を提示します。

【対象】 区内在住で令和8年4月2日～9年4月1日に75歳になる方(生活保護を受給している方・施設入所者・介護サービス利用者を除く)

【担当課】 高齢者支援課 ☎03-5654-8257

77歳以上の高齢者の健康を支援するための戸別訪問

お体や生活の状況を伺い、必要な方には医療や介護サービスをご案内します。訪問の際は、「職員証」を提示します。

【対象】 区内在住77歳以上で、令和6年4月～8年1月の期間に、医療機関(歯科医院を含む)や健診を受診しておらず、要支援・要介護認定を受けていない方(生活保護を受給している方や施設入所者を除く)

【担当課】 地域包括ケア担当課 ☎03-5698-6202

高齢者総合相談センターとは

高齢の方が住み慣れた地域で安心して暮らせるよう、日頃の困りごとなどを気軽に相談できる窓口です。

【相談時間】 ▶月～金曜日/午前9時～午後7時 ▶土曜日/午前9時～午後5時30分 いずれも祝日、年末年始を除く

高齢者総合相談センター	所在地	電話番号
水元	水元1-26-20	03-3826-2419
水元公園	南水元4-27-13	03-6231-3567
新宿	新宿2-16-4	03-3826-8726
金町	東金町1-36-1	03-3826-5031
高砂	高砂3-27-12	03-5889-8600
柴又	柴又1-47-7	03-5876-9531
青戸	青戸3-13-19	03-5629-5719
亀有	亀有4-31-18	03-6240-7630
堀切	堀切2-66-17	03-3697-7815
お花茶屋	お花茶屋2-4-23	03-6662-7907
東四つ木	東四つ木2-27-1	03-5698-2204
立石	立石6-19-10	03-6657-6140
奥戸	奥戸3-25-1	03-5670-5212
新小岩	新小岩1-49-10	03-5879-9328

健康プラザかつしか(保健所)
 代 ☎03-3602-1222
 青戸4-15-14

青戸保健センター
 ☎03-3602-1284
 青戸4-15-14

金町保健センター
 ☎03-3607-4141
 金町4-18-19

新小岩保健センター
 ☎03-3696-3781
 西新小岩4-33-2

水元保健センター
 ☎03-3627-1911
 東水元1-7-3

人材募集

応募方法など、詳しくは区HPをご覧になるか、お問い合わせください。



▲詳細はこちら

職種・勤務内容	勤務期間	応募締切	担当課
施設開放調整員 小・中学校の使用調整 や巡回など	6月1日～ 令和9年 3月31日 (再任可)	4月23日 (木)	教育総務課 ☎03-3826-8655

**製品プラスチック回収用
 コンテナを配布しています**



資源として製品プラスチックを回収する際に使用する、回収用のコンテナを作製しました。希望する方は、お申し込みください。

【申込方法】

オンライン申請か電話で。

【申し込み・担当課】 清掃事務所
 ☎03-3693-6113



▲オンライン申請

ご存じですか？スポーツ推進委員

【担当課】 生涯スポーツ課 ☎03-3691-7111

スポーツ推進委員とは

地域の方がスポーツを楽しめるよう「かつしかスポーツフェスティバル」「かつしかふれあいRUNフェスタ」「測って、知ろう体力テスト」など、区で行うさまざまなスポーツに関するイベントの企画から運営まで参加する、教育委員会から委嘱されたボランティアです。

現在、区内で51人のスポーツ推進委員が活動しています。

スポーツに関するイベントの企画・運営の他、体力テストの測定数値から日常で行える運動についてのアドバイスを行ったり、イベント・各種教室・講習会でポッチャなどのユニバーサルスポーツについての説明や指導をしたりしています。

詳しくは区HPをご覧ください。



▲詳細はこちら



▲かつしかスポーツフェスティバルの様子



▲測って、知ろう体力テストの様子

認知症を正しく理解し、誰もが自分らしく暮らすまちへ

【担当課】 高齢者支援課 ☎03-5654-8597

葛飾区認知症と共に生きるまちづくり条例を施行しました

条例の内容など、詳しくは区HPからご覧になれます。

【基本理念】

区・区民・事業者・関係機関は、認知症に関する正しい知識および理解に基づき、それぞれの役割を果たし、認知症のある方もそうでない方も区民一人一人が相互に尊重し、支え合いながら共生し、認知症になってもいつまでも住み慣れた地域で自分らしく生き生きと安心して暮らし続けることができるまちの実現をめざしています。



▲詳細はこちら

葛飾区認知症施策推進計画を策定しました

誰もが自分らしく、安心して過ごせるまちをめざすため、令和8～12年度の5年間に取り組む事業などをまとめた計画です。

内容は、区HPからご覧になれます。

【基本目標】

- ①誰もが認知症を知り、地域で支える
- ②認知症になっても自分らしく、尊厳と希望を持ち、安心して暮らす
- ③早期に気付き、適切な支援につなげる



▲詳細はこちら

役割

区
 さまざまな事業者や関係機関、区民の皆さんと力を合わせて、誰もが自分らしく安心して暮らせる社会をめざし、認知症に関する取り組みを計画的に進めます。

区民
 認知症について正しい知識と理解を深め、認知症のある方やその家族が安心して暮らせるよう支え合う地域づくりに努めます。

事業者
 従業員の学びの機会づくりや認知症のある方やその家族が働きやすい環境整備、認知症のある方の思いを尊重したサービスの提供に努めます。

関係機関
 認知症のある方やその家族の状況に応じて適切なサービスを届けられるよう互いに連携し、専門性を生かして地域での理解促進や啓発に取り組みます。

休日応急診療

マスク着用で受診してください。
 中学生以下の方が受診する際は、保護者の同伴をお願いします。
 車で来診される場合は、診療所の駐車場または近隣の有料駐車場をご利用ください。

◆休日応急診療所(内科・小児科)

立石休日応急診療所(立石5-15-12葛飾区医師会館内) ☎03-3694-9550
 金町休日応急診療所(東金町1-22-1金町地区センター内) ☎03-3627-0022
 いずれも

事前の電話予約は不要です。

【受付時間】 日曜日、祝日 / 午前10時～11時30分、午後1時～3時30分・5時～9時30分
 土曜日 / 午後5時～9時30分

インフルエンザと溶連菌の迅速検査、新型コロナウイルス感染症の抗原検査を実施しています。ただし、発熱確認から約12時間経過していない方は、検査を実施できない場合があります。

◆平日夜間診療所(小児科)

平日夜間こどもクリニック(立石5-15-12葛飾区医師会館内) ☎03-3694-9550
 事前の電話予約は不要です。

【受付時間】 月～金曜日(祝日を除く) / 午後7時30分～9時45分

◆医療機関などの案内

東京都医療機関案内サービスひまわり ☎03-5272-0303
 東京消防庁救急相談センター(24時間対応) ☎#7119または☎03-3212-2323
 本田消防署 ☎03-3694-0119 金町消防署 ☎03-3607-0119

休日当番医などを受診する方へ

各医療機関へ電話の上、受診してください。

◆休日当番医 【受付時間】 午前9時～11時30分、午後1時～4時30分

日	日程	医療機関名	診療科目	所在地	電話番号
4/19 (日)	新葛飾ロイヤルクリニック	内	堀切2-66-17	03-3697-8333	
	矢作クリニック	内	新宿2-2-14	03-3607-2516	
	飯田クリニック	内、小	新小岩1-40-10	03-3674-1033	
	葛飾にいじゅくクリニック	内、消内、皮	新宿6-2-15	03-3600-7060	
	南塚医院	内、循、胃	東新小岩4-3-3	03-5698-3688	
	林整形外科	整	堀切4-12-10	03-3697-2013	

◆休日歯科当番医 【診療時間】 午前9時～午後4時

日程	医療機関名	所在地	電話番号
4/19 (日)	金町駅前やなぎ歯科	金町6-4-2-2階	03-5876-6714
	柳澤歯科医院	東立石3-24-7	03-3691-3979

◆休日当番接骨院 【開院時間】 午前9時～午後5時

日程	接骨院名	所在地	電話番号
4/19 (日)	渡辺鍼灸接骨院	堀切7-24-6	03-3601-7768
	たなか接骨院	四つ木4-15-3	03-3693-5388

◆休日対応薬局 【開局時間】 午前9時～午後5時30分

日程	薬局名	所在地	電話番号
4/19 (日)	秋山薬局第三支店	小菅2-20-13	03-3603-0301

凡例

他日...日時...その他...会場...申込方法...対象...申込先...定員...内容...費用...担当課...持ち物...ホームページ

モ

モンチャレポイント付与対象事業です。

申込方法の記載がないイベントなどは、直接会場へお越しください。費用の記載がない事業は無料です。「全〇回」とある講座は、全ての日程に参加してください。



食べきり・使いきり メニューコンテストレシピ募集

葛飾区ごみ減量・3R推進キャラクター リー(Ree)ちゃん

食品ロスを削減するため、食材を無駄なく使いきる料理レシピを募集します。

入賞者には図書カードを差し上げます。

募集要項など、詳しくは区HPをご覧ください。

【対象】 区内在住・在勤・在学の方(グループ可)

【募集内容】

家庭で再現できる未発表のオリジナルレシピ(2人分)

例 普段捨ててしまいがちな部分を利用した料理
余った料理をアレンジした料理 など

【応募方法】 オンライン申請で、6月20日(土)まで。

【担当課】 リサイクル清掃課 ☎03-5654-8273



▲令和7年度最優秀賞「ふりかけお好み焼き風ホットケーキ」



▲詳細はこちら

かつしかシティロゲイニング **モ**

5月16日(土)から開催する「全国みどりと花のフェアかつしか」の会場を中心としたチェックポイントを、景色を楽しみながら回ります。制限時間内に多くのチェックポイントを回った方には、得点に応じてメダルや景品などを差し上げます。

【日時】 5月30日(土)午前8時45分受付開始

集合・解散/曳舟川親水公園広場ゾーン(白鳥2-1-1)

【対象】

①ファミリー部門

小学生以下のお子さんと18歳以上の方のチーム

②チャレンジRUN(ラン)部門

18歳以上の方のみか、中学生以上の方と18歳以上の方のチーム

【定員】 各部門150人(いずれも1チーム5人まで。②のみ1人での参加も可)

【申込方法】

オンライン申請で、5月6日(水・振替)まで(多数抽選)。

【担当課】 生涯スポーツ課 ☎03-3691-7111



▲オンライン申請

寅さん記念館 入館者550万人記念イベント

記念ノベルティ(クリアしおり)配布

☎ 4月25日(土)午前9時から(無くなり次第終了)。☎入館料

TORAsan cafe 記念グッズ&メニュー販売

☎ 4月25日(土)午前9時から(ラストオーダーは午後4時30分。無くなり次第終了)。

『男はつらいよ 寅次郎あじさいの恋』フィルム上映会

☎ 5月4日(月・祝)午後6~8時(午後4時から光庭で整理券を配布します) 定員50人

いずれも

会場 寅さん記念館(柴又6-22-19) ☎03-3657-3455 担 観光課



▲クリアしおり

広告 内容については広告主にお問い合わせください

「かつしか連携医相談室」のご案内

当相談室は、区民の方やその家族・医療機関などからの医療にかかわるさまざまな相談をお受けする相談機関です。

◆相談できる対象の方：区民、医療機関の方、各高齢者総合相談センター、行政機関、介護サービス事業者



1~6についてご相談いただけます。

- 1. 受診受療援助
- 2. 在宅からの入院援助
- 3. 在宅への退院援助
- 4. 転院援助
- 5. 療養上の問題調整
- 6. その他(往診や訪問診療への支援)

一般社団法人 葛飾区医師会 **かつしか連携医相談室** (葛飾区立石5-15-12)

☎ 03-3691-8536 (平日:午前10時~午後4時)

お電話の際には、必ず「連携医相談室に相談です」とお伝えください。

葛飾区歯科医師会は葛飾区と協力し、様々な健診事業を実施しています

令和8年度歯科健診事業

※健診についてのお問い合わせは健康推進課 歯科保健担当係 TEL: 03-3602-1268

妊婦歯科健診 【対象】 区内在住の妊婦の方 【期間】 通年実施

すくすく子育て歯科健診 【対象】 区内在住の2歳児とその母親
それぞれ健診と予防処置を行います
【期間】 1回目: 2歳誕生月の翌月から3か月
2回目: 2歳7か月の月から3か月
※2回目はお子さんのみ対象です。

成人歯科健診 【対象】 今年度30,35,40,45,50,55,60,65,70歳の方
【期間】 令和8年6月1日~9月30日

長寿歯科健診 【対象】 今年度76,81歳の方
【期間】 令和8年10月1日~11月30日

※対象者には受診券が送られますので、協力歯科医療機関でご予約下さい。健診は無料です。

公益社団法人 **葛飾区歯科医師会** 〒125-0062 葛飾区青戸7-1-20 TEL: 03-3602-0648

柴又川甚まちなみ館 開館日が7月18日(土)に決定しました

【担当課】 観光課 ☎03-3838-5558

柴又川甚まちなみ館は、かつて地域に愛されてきた『川魚料亭・川甚』の跡地にオープンする観光施設です。区内事業者と連携した体験事業や販売の他、部屋の貸し出しや柴又の文化的景観の紹介などを行います。

オープニングイベントなどについては、後日、広報かつしかや区HPなどでお知らせします。

【所在地】 柴又7-19-14



▲柴又川甚まちなみ館のイメージ

人口 473,464人 (男235,782人 女237,682人)
世帯数 258,789世帯 (令和8年4月1日現在)

4月の日曜開庁(区役所のみ)/4月26日(日)午前9時~正午 転入・転居の届け出など一部業務取り扱い。詳しくは、はなしょうぶコール(☎03-6758-2222)へ。